

COOPERATIVA ELÉCTRICA Y DE O.Y S.PÚBL.LTDA.DE J.POSSE

9 de julio 681
 2553-JUSTINIANO POSSE-CORDOBA
 Telefax: 03537-431318/118 / 03537-431111
 e-mail: facturacion@coopjposse.com.ar
 Guardia: 431318

I.V.A.: Responsable Inscripto
 Ingresos Brutos: 202-06401-9
 CUIT: 30545734911
 Caja de Jubilaciones: 54573491
 Inicio de actividades: 01/10/1952

Liquidación de Servicios Públicos
 B-0004-00625937

CESP: 34051004529331-07/02/2023

FACTURA B-0012-00226090

EMISION 01/02/2023

PERIODO 01-2023

Agua potable

Estado actual	4457	26/01/2023
Estado anterior	4442	29/12/2022
Consumo Mt3	15	
Bonificación	0	
Días de consumo	28	
Medidor	45006	
Ubicación: Velez Sarsfield 1265		
Categoría: 01-RESIDENCIAL		

CAPORALINI Abelardo Alberto

Velez Sarsfield 1265
 2553 - JUSTINIANO POSSE - CORDOBA

CUIT:
 IVA: Consumidor final
 Usuario: 07036

Código Banelco: 07036
 Código Red Link: 0467507036010000000
 Guardia: 431318

Servicio	Concepto	Cantidad	Precio	Total	IVA
Agua corriente	01 CONSUMO AGUA escalón 01	5.00	74.30000	371.50	21.00
	01 CONSUMO AGUA escalón 02	7.00	81.06000	567.42	21.00
	01 CONSUMO AGUA escalón 03	3.00	163.66000	490.98	21.00
	21 Aporte Capital - Cat.Resid. - AGUA -	1.00	5.00000	71.50	
	IMPUESTO (Iva Consumidor Final)			300.28	1,801.68
Serv.des.cloacales	10 Serv.Des.Cloacales residencial	1.00	60.00000	857.94	21.00
	35 Aporte Capital - Cat.Resid. - CLOACAS -	1.00	5.00000	42.90	
	IMPUESTO (Iva Consumidor Final)			180.17	1,081.01

Ultimos consumos de agua

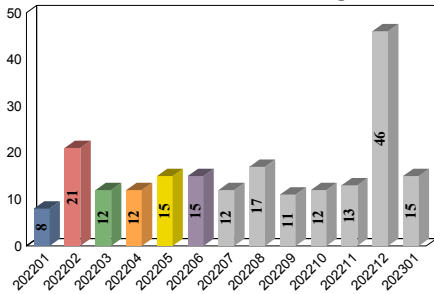

RECLAMOS: Si su reclamo no es atendido por esta Empresa en 10 días hábiles, o considera la respuesta insatisfactoria, Ud. podrá acudir al ERSEP, Avenida Emilio Olmos 513 - X5000EOF - Tel. 0800 - 888 - 6898 - Sitio web: ersep.cba.gov.ar

* Ud. tiene derecho a reclamar una indemnización si le facturamos sumas o conceptos indebidos o reclamamos el pago de factura/s ya abonada/s, ley 24240

Grupo familiar	Sub total.....	2,882.69
	Vencimiento	15/02/2023
	Total a pagar.....	2,882.69

PARA EL USUARIO

COOPERATIVA ELÉCTRICA Y DE O.Y S.PÚBL.LTDA.DE J.POSSE	
<u>CAPORALINI Abelardo Alberto</u>	Usuario 07036
Velez Sarsfield 1265	Factura B-0012-00226090
2553 - JUSTINIANO POSSE - CORDOBA	Período 01-2023
IVA: Consumidor final	Socio 04114
	Sub total..... 2,882.69
	Total a pagar..... 2,882.69

COOPERATIVA ELÉCTRICA Y DE O.Y.S.PÚBL.LTDA.DE J.POSSE

9 de julio 681
 2553-JUSTINIANO POSSE-CORDOBA
 Telefax: 03537-431318/118 / 03537-431111
 e-mail: facturacion@coopjposse.com.ar
 Guardia: 431318

I.V.A.: Responsable Inscripto
 Ingresos Brutos: 202-06401-9
 CUIT: 30545734911
 Caja de Jubilaciones: 54573491
 Inicio de actividades: 01/10/1952

Liquidación de Servicios Públicos
 B-0004-00629482

CESP: 34051004529331-07/02/2023

FACTURA B-0004-00416159

EMISION 01/02/2023

PERIODO 01-2023

CAPORALINI Abelardo Alberto

Velez Sarsfield 1265
 2553 - JUSTINIANO POSSE - CORDOBA

CUIT:
 IVA: Consumidor final
 Usuario: 07036

Código Banelco: 07036
 Código Red Link: 0467507036030000000
 Guardia: 431318

Energía eléctrica

Estado actual 56398 31/01/2023
 Estado anterior 55689 31/12/2022
 Consumo Kwh 709

Bonificación 0
 Días de consumo 31
 Medidor DMPA00002873
 Ubicación Velez Sarsfield 1265
 Categoría 01-RESIDENCIAL

Costo energía eléctrica

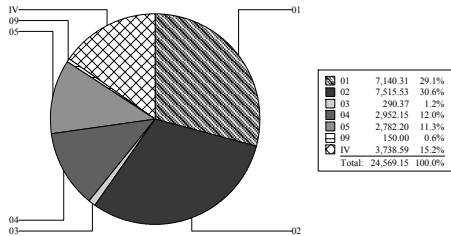

- 01 Costos propios de la prestación del Servicio de Distribución de Energía Eléctrica asociados a cada Cooperativa Concesionaria
- 02 Costos relacionados con el Mercado Eléctrica Mayorista
- 03 Costos del Transporte Nacional de energía eléctrica

Últimos consumos de energía eléctrica

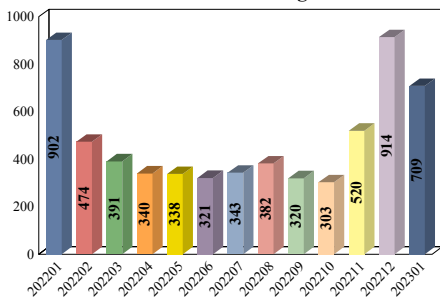

Servicio	Concepto	Cantidad	Precio	Total	IVA
Energía urbana	01 CONSUMO DE ENERGIA escalón 01	120.00	23.10653	2772.78	21.00
	01 CONSUMO DE ENERGIA escalón 02	280.00	24.29197	6801.75	21.00
	01 CONSUMO DE ENERGIA escalón 03	309.00	24.29197	7506.22	21.00
	10 CARGO FIJO	1.00	308.01459	308.01	21.00
	Sub total energía urbana.....			17,388.76	
	25 Tasa Municipal - Uso Público	1.00	16.00000	2782.20	
	14 Decreto 2298 ERSEP	1.00	0.40000	69.56	
	24 RG 27/2015 Seguridad Eléctrica ERSEP	1.00	0.10000	17.39	
	29 Aporte para el FODEP	709.00	0.71876	509.60	
	13 Aporte Capital	1.00	150.00000	150.00	
	IMPUESTO (Iva Consumidor Final)			3,651.64	24,569.15

RECLAMOS: Si su reclamo no es atendido por esta Empresa en 10 días hábiles, o considera la respuesta insatisfactoria, Ud. podrá acudir al ERSEP, Avenida Emilio Olmos 513 - X5000EOF - Tel. 0800 - 888 - 6898 - Sitio web: ersep.cba.gov.ar

* Ud. tiene derecho a reclamar una indemnización si le facturamos sumas o conceptos indebidos o reclamamos el pago de factura/s ya abonada/s, ley 24240

Grupo familiar	Sub total.....	24,569.15
	Vencimiento	15/02/2023
	Total a pagar.....	24,569.15

PARA EL USUARIO

COOPERATIVA ELÉCTRICA Y DE O.Y.S.PÚBL.LTDA.DE J.POSSE

CAPORALINI Abelardo Alberto

Velez Sarsfield 1265
 2553 - JUSTINIANO POSSE - CORDOBA
 IVA: Consumidor final

Usuario 07036
 Factura B-0004-00416159
 Período 01-2023
 Socio 04114

Sub total..... 24,569.15

Total a pagar..... 24,569.15

COOPERATIVA ELÉCTRICA Y DE O.Y S.PÚBL.LTDA.DE J.POSSE

9 de julio 681
 2553-JUSTINIANO POSSE-CORDOBA
 Telefax: 03537-431318/118 / 03537-431111
 e-mail: facturacion@coopjposse.com.ar
Guardia: 431318

I.V.A.: Responsable Inscripto
 Ingresos Brutos: 202-06401-9
 CUIT: 30545734911
 Caja de Jubilaciones: 54573491
 Inicio de actividades: 01/10/1952

Liquidación de Servicios Públicos
 A-0004-00076527

CESP: 34051004529331-07/02/2023

FACTURA A-0016-00023019

EMISION 01/02/2023

PERIODO 01-2023

CAPORALINI Abelardo

Zona Rural 0
 2553 - JUSTINIANO POSSE - CORDOBA

CUIT: 20134299232

IVA: Responsable inscripto

Usuario: 04199

Código Banelco: 04199

Código Red Link: 0467504199060000000

Guardia: 431318

Energía eléctrica

Estado actual 2587 31/01/2023
 Estado anterior 2569 31/12/2022
 Consumo Kwh 18

Bonificación 0
 Días de consumo 31
 Medidor DMGA00001721
 Ubicación Zona Rural 0
 Categoría 10-RURAL AGRO

Costo energía eléctrica

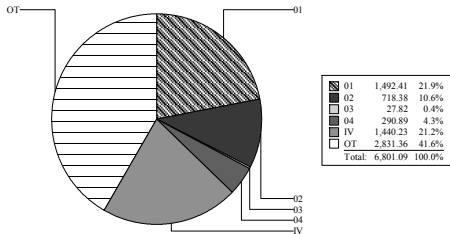

Servicio	Concepto	Cantidad	Precio	Total	IVA
Energía rural	01 CONSUMO DE ENERGIA escalón 01	90.00	28.10552	2529.50	27.00
	47 Mayores costos operativos Art.21.6 C.C	1.00	45.00000	1655.44	27.00
	22 CARGO FIJO 10 KVA	1.00	1149.25000	1149.25	27.00
	Sub total energia rural.....			5,334.19	
	14 Decreto 2298 ERSEP	1.00	0.40000	21.34	
	61 RG 27/2015 Seguridad Eléctrica ERSEP	1.00	0.10000	5.33	
	62 Aporte para el FODEP	90.00	0.79858	71.87	
					5,432.73

- 01 Costos propios de la prestación del Servicio de Distribución de Energía Eléctrica asociados a cada Cooperativa Concesionaria
- 02 Costos relacionados con el Mercado Eléctrica Mayorista
- 03 Costos del Transporte Nacional de energía eléctrica

Últimos consumos de energía eléctrica

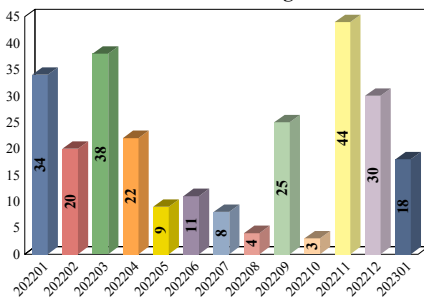

RECLAMOS: Si su reclamo no es atendido por esta Empresa en 10 días hábiles, o considera la respuesta insatisfactoria, Ud. podrá acudir al ERSEP, Avenida Emilio Olmos 513 - X5000EOF - Tel. 0800 - 888 - 6898 - Sitio web: ersep.cba.gov.ar

* Ud. tiene derecho a reclamar una indemnización si le facturamos sumas o conceptos indebidos o reclamamos el pago de factura/s ya abonada/s, ley 24240

Grupo familiar	Sub total.....	5,432.73
	IVA	1,440.23
	Vencimiento	15/02/2023
	Total a pagar.....	6,872.96

PARA EL USUARIO

COOPERATIVA ELÉCTRICA Y DE O.Y S.PÚBL.LTDA.DE J.POSSE

CAPORALINI Abelardo

Zona Rural 0
 2553 - JUSTINIANO POSSE - CORDOBA
 IVA: Responsable inscripto

Usuario 04199
 Factura A-0016-00023019
 Período 01-2023
 Socio 03921

Sub total..... 5,432.73
 IVA 1,440.23

Total a pagar..... 6,872.96

COOPERATIVA ELÉCTRICA Y DE O.Y S.PÚBL.TDA.DE J.POSSE

9 de julio 681
2553-JUSTINIANO POSSE-CORDOBA
Telefax: 03537-431318/118 / 03537-431111
e-mail: facturacion@coopjposse.com.ar
Guardia: 431318

I.V.A.: Responsable Inscripto
Ingresos Brutos: 202-06401-9
CUIT: 30545734911
Caja de Jubilaciones: 54573491
Inicio de actividades: 01/10/1952

CAE: 73051496319705 Vto.: 11/02/2023

FACTURA B-0017-00157603
EMISION 01/02/2023
PERIODO 01-2023

CAPORALINI Abelardo

Velez Sarsfield 1265
2553 - JUSTINIANO POSSE - CORDOBA
CUIT:

IVA: Consumidor final
Usuario: 04675

Código Banelco: 04675
Código Red Link: 0467504675050000000
Guardia: 431318

Servicio	Concepto	Cantidad	Precio	Total	IVA
Banco de sangre	01 Banco de Sangre	1.00	447.97000	447.97	10.50
	IMPUESTO (Iva Consumidor Final)			47.04	495.01

RECLAMOS: Si su reclamo no es atendido por esta Empresa en 10 días hábiles, o considera la respuesta insatisfactoria, Ud. podrá acudir al ERSEP, Avenida Emilio Olmos 513 - X5000EOF - Tel. 0800 - 888 - 6898
- Sitio web: ersep.cba.gov.ar

* Ud. tiene derecho a reclamar una indemnización si le facturamos sumas o conceptos indebidos o reclamamos el pago de factura/s ya abonada/s, ley 24240

Grupo familiar	Sub total.....	495.01
	Vencimiento	15/02/2023
	Total a pagar.....	495.01

PARA EL USUARIO

COOPERATIVA ELÉCTRICA Y DE O.Y S.PÚBL.TDA.DE J.POSSE

CAPORALINI Abelardo

Velez Sarsfield 1265
2553 - JUSTINIANO POSSE - CORDOBA
IVA: Consumidor final

Usuario 04675
Factura B-0017-00157603
Período 01-2023
Socio 04114

Sub total..... 495.01

Total a pagar..... 495.01

PARA LA EMPRESA

COOPERATIVA ELÉCTRICA Y DE O.Y.S.PÚBL.LTDA.DE J.POSSE

9 de julio 681
 2553-JUSTINIANO POSSE-CORDOBA
 Telefax: 03537-431318/118 / 03537-431111
 e-mail: facturacion@coopjposse.com.ar
 Guardia: 431318

I.V.A.: Responsable Inscripto
 Ingresos Brutos: 202-06401-9
 CUIT: 30545734911
 Caja de Jubilaciones: 54573491
 Inicio de actividades: 01/10/1952

CAE: 73051497459111 Vto.: 11/02/2023

FACTURA B-0017-00158037

EMISION 01/02/2023

PERIODO 01-2023

CAPORALINI Abelardo Alberto

Velez Sarsfield 1265
 2553 - JUSTINIANO POSSE - CORDOBA
 CUIT:

IVA: Consumidor final
 Usuario: 07036

Código Banelco: 07036

Código Red Link: 0467507036050000000

Guardia: 431318

Servicio	Concepto	Cantidad	Precio	Total	IVA
Servicios sociales	01 Sepelios y Bco.Ortopédico	1.00	2769.81006	2769.81	
	02 Servicios de Emergencia	1.00	1794.73999	1794.74	10.50
	IMPUESTO (Iva Consumidor Final)			188.45	4,753.00

RECLAMOS: Si su reclamo no es atendido por esta Empresa en 10 días hábiles, o considera la respuesta insatisfactoria, Ud. podrá acudir al ERSEP, Avenida Emilio Olmos 513 - X5000EOF - Tel. 0800 - 888 - 6898
 - Sitio web: ersep.cba.gov.ar

* Ud. tiene derecho a reclamar una indemnización si le facturamos sumas o conceptos indebidos o reclamamos el pago de factura/s ya abonada/s, ley 24240

Grupo familiar CAPORALINI Abelardo PIERUCCI Mónica Beatriz CAPORALINI Melina CAPORALINI Gastón	Sub total.....	4,753.00
	Vencimiento	15/02/2023
	Total a pagar.....	4,753.00

PARA EL USUARIO

COOPERATIVA ELÉCTRICA Y DE O.Y.S.PÚBL.LTDA.DE J.POSSE**CAPORALINI Abelardo Alberto**

Velez Sarsfield 1265
 2553 - JUSTINIANO POSSE - CORDOBA
 IVA: Consumidor final

Usuario 07036
 Factura B-0017-00158037
 Período 01-2023
 Socio 04114

Sub total..... 4,753.00**Total a pagar..... 4,753.00**

COOPERATIVA ELÉCTRICA Y DE O.Y S.PÚBL.TDA.DE J.POSSE

9 de julio 681
 2553-JUSTINIANO POSSE-CORDOBA
 Telefax: 03537-431318/118 / 03537-431111
 e-mail: facturacion@coopjposse.com.ar
 Guardia: 431318

I.V.A.: Responsable Inscripto
 Ingresos Brutos: 202-06401-9
 CUIT: 30545734911
 Caja de Jubilaciones: 54573491
 Inicio de actividades: 01/10/1952

CAE: 73051400455209 Vto.: 11/02/2023

FACTURA B-0006-00308138
EMISION 01/02/2023
PERIODO 02-2023

CAPORALINI Abelardo

Velez Sarsfield 1265
 2553 - JUSTINIANO POSSE - CORDOBA

CUIT:
 IVA: Consumidor final
 Usuario: 04675

Código Banelco: 04675
 Código Red Link: 0467504675040000000
 Guardia: 431318

Servicio	Concepto	Cantidad	Precio	Total	IVA
Tv cable	03 ABONO IPTV	1.00	2681.75000	2681.75	21.00
	24 SENSA - Todos los Servicios	1.00	413.22000	413.22	21.00
	62 Ret.p/Fdo.Bomberos Voluntarios	1.00	107.27000	107.27	
	66 Ret.Hogar de Día S Cayetano	1.00	13.41000	13.41	
	67 Ret.Fdo.p/Cáritas Parroquiales	1.00	13.41000	13.41	
	86 PACK GENERAL (HD y DIGITAL)	1.00	1338.83997	1338.84	21.00
		IMPUESTO (Iva Consumidor Final)			931.10
Telefono	01 LOCAL Horario Normal	1.00	6.30000	6.30	21.00
	08 ABONO MENSUAL	1.00	330.57999	330.58	21.00
	80 Gastos Administrativos	1.00	330.57999	330.58	21.00
	IMPUESTO (Iva Consumidor Final)			140.16	807.62
Internet	56 DELTA hasta 50 Mbps.	1.00	5710.74023	5710.74	21.00
	64 Bonificación Combo Premium 50 Mbps.	1.00	-2198.34009	-2198.34	21.00
		IMPUESTO (Iva Consumidor Final)			737.61

RECLAMOS: Si su reclamo no es atendido por esta Empresa en 10 días hábiles, o considera la respuesta insatisfactoria, Ud. podrá acudir al ERSEP, Avenida Emilio Olmos 513 - X5000EOF - Tel. 0800 - 888 - 6898 - Sitio web: ersep.cba.gov.ar

** Ud. tiene derecho a reclamar una indemnización si le facturamos sumas o conceptos indebidos o reclamamos el pago de factura/s ya abonada/s, ley 24240*

Grupo familiar	Sub total.....	10,556.63
	Vencimiento	15/02/2023
	Total a pagar.....	10,556.63

PARA EL USUARIO

COOPERATIVA ELÉCTRICA Y DE O.Y S.PÚBL.TDA.DE J.POSSE	
<u>CAPORALINI Abelardo</u>	Usuario 04675
Velez Sarsfield 1265	Factura B-0006-00308138
2553 - JUSTINIANO POSSE - CORDOBA	Período 02-2023
IVA: Consumidor final	Socio 04114
	Sub total..... 10,556.63
	Total a pagar..... 10,556.63