

**COOPERATIVA ELÉCTRICA Y DE O.Y S.PÚBL.LTDA.DE J.POSSE**

9 de julio 681  
 2553-JUSTINIANO POSSE-CORDOBA  
 Telefax: 03537-431318/118 / 03537-431111  
 e-mail: facturacion@coopjposse.com.ar  
 Guardia: 431318

I.V.A.: Responsable Inscripto  
 Ingresos Brutos: 202-06401-9  
 CUIT: 30545734911  
 Caja de Jubilaciones: 54573491  
 Inicio de actividades: 01/10/1952

Liquidación de Servicios Públicos  
 B-0004-00634088

CESP: 34081004569293-07/03/2023

FACTURA B-0012-00230533

EMISION 01/03/2023

PERIODO 02-2023

**Agua potable**

Estado actual	992	23/02/2023
Estado anterior	981	24/01/2023
Consumo Mt3	11	
Bonificación	0	
Días de consumo	30	
Medidor	571576	
Ubicación: M.Moreno 835		
Categoría: 01-RESIDENCIAL		

**MONTESI Jose Maria**

M.Moreno 835  
 2553 - JUSTINIANO POSSE - CORDOBA

CUIT:  
 IVA: Consumidor final  
 Usuario: 10021

Código Banelco: 10021  
 Código Red Link: 1002110021010000000  
 Guardia: 431318

Servicio	Concepto	Cantidad	Precio	Total	IVA	
Agua corriente	01 CONSUMO AGUA escalón 01	5.00	74.30000	371.50	21.00	
	01 CONSUMO AGUA escalón 02	6.00	81.06000	486.36	21.00	
	21 Aporte Capital - Cat.Resid. - AGUA - IMPUESTO (Iva Consumidor Final)	1.00	5.00000	42.89	180.15	1,080.90
Serv.des.cloacales	10 Serv.Des.Cloacales residencial	1.00	60.00000	514.72	21.00	
	35 Aporte Capital - Cat.Resid. - CLOACAS - IMPUESTO (Iva Consumidor Final)	1.00	5.00000	25.74	108.09	648.55

Ultimos consumos de agua

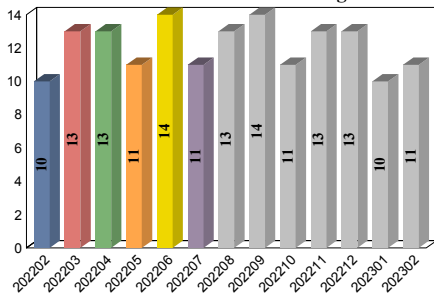

**RECLAMOS:** Si su reclamo no es atendido por esta Empresa en 10 días hábiles, o considera la respuesta insatisfactoria, Ud. podrá acudir al ERSEP, Avenida Emilio Olmos 513 - X5000EOF - Tel. 0800 - 888 - 6898 - Sitio web: ersep.cba.gov.ar

\* Ud.tiene derecho a reclamar una indemnización si le facturamos sumas o conceptos indebidos o reclamamos el pago de factura/s ya abonada/s, ley 24240

Grupo familiar		Sub total.....	1,729.45
		Vencimiento	15/03/2023
		<b>Total a pagar.....</b>	<b>1,729.45</b>

PARA EL USUARIO

**COOPERATIVA ELÉCTRICA Y DE O.Y S.PÚBL.LTDA.DE J.POSSE**

**MONTESI Jose Maria**

M.Moreno 835  
 2553 - JUSTINIANO POSSE - CORDOBA  
 IVA: Consumidor final

Usuario 10021  
 Factura B-0012-00230533  
 Período 02-2023  
 Socio 06157

**Sub total..... 1,729.45**

**Total a pagar..... 1,729.45**

**COOPERATIVA ELÉCTRICA Y DE O.Y S.PÚBL.TDA.DE J.POSSE**

9 de julio 681  
 2553-JUSTINIANO POSSE-CORDOBA  
 Telefax: 03537-431318/118 / 03537-431111  
 e-mail: facturacion@coopjposse.com.ar  
 Guardia: 431318

I.V.A.: Responsable Inscripto  
 Ingresos Brutos: 202-06401-9  
 CUIT: 30545734911  
 Caja de Jubilaciones: 54573491  
 Inicio de actividades: 01/10/1952

CAE: 73091117172177 Vto.: 11/03/2023

**FACTURA B-0006-00312988**  
**EMISION 01/03/2023**  
**PERIODO 03-2023**

**MONTESI Jose Maria**

M.Moreno 835  
 2553 - JUSTINIANO POSSE - CORDOBA  
 CUIT:

IVA: Consumidor final  
 Usuario: 10021

Código Banelco: 10021  
 Código Red Link: 1002110021040000000  
 Guardia: 431318

Servicio	Concepto	Cantidad	Precio	Total	IVA
Tv cable	03 ABONO IPTV	1.00	2681.75000	2681.75	21.00
	05 AMINO ADICIONAL IPTV	1.00	135.00000	135.00	21.00
	62 Ret.p/Fdo.Bomberos Voluntarios	1.00	107.27000	107.27	
	66 Ret.Hogar de Día S Cayetano	1.00	13.41000	13.41	
	67 Ret.Fdo.p/Cáritas Parroquiales	1.00	13.41000	13.41	
	IMPUESTO (Iva Consumidor Final)			591.53	<b>3,542.37</b>
Telefono	08 ABONO MENSUAL	1.00	330.57999	330.58	21.00
	80 Gastos Administrativos	1.00	330.57999	330.58	21.00
	IMPUESTO (Iva Consumidor Final)			138.84	<b>800.00</b>
Internet	55 BETA hasta 25 Mbps.	1.00	4123.97021	4123.97	21.00
	<b>61 Bonificación Combo Básico25 Mbps.</b>	<b>1.00</b>	<b>-1541.31995</b>	<b>-1541.32</b>	<b>21.00</b>
	IMPUESTO (Iva Consumidor Final)			542.35	<b>3,125.00</b>

**RECLAMOS: Si su reclamo no es atendido por esta Empresa en 10 días hábiles, o considera la respuesta insatisfactoria, Ud. podrá acudir al ERSEP, Avenida Emilio Olmos 513 - X5000EOF - Tel. 0800 - 888 - 6898 - Sitio web: ersep.cba.gov.ar**

\* Ud. tiene derecho a reclamar una indemnización si le facturamos sumas o conceptos indebidos o reclamamos el pago de factura/s ya abonada/s, ley 24240

<b>Grupo familiar</b>	<b>Sub total.....</b>	<b>7,467.37</b>
	<b>Vencimiento</b>	15/03/2023
	<b>Total a pagar.....</b>	<b>7,467.37</b>

PARA EL USUARIO

<b>COOPERATIVA ELÉCTRICA Y DE O.Y S.PÚBL.TDA.DE J.POSSE</b>	
<b><u>MONTESI Jose Maria</u></b>	
M.Moreno 835	Usuario 10021
2553 - JUSTINIANO POSSE - CORDOBA	Factura B-0006-00312988
IVA: Consumidor final	Período 03-2023
	Socio 06157
	<b>Sub total..... 7,467.37</b>
<b>Total a pagar..... 7,467.37</b>	

# COOPERATIVA ELÉCTRICA Y DE O.Y S.PÚBL.LTDA.DE J.POSSE

9 de julio 681  
 2553-JUSTINIANO POSSE-CORDOBA  
 Telefax: 03537-431318/118 / 03537-431111  
 e-mail: facturacion@coopjposse.com.ar  
**Guardia: 431318**

I.V.A.: Responsable Inscripto  
 Ingresos Brutos: 202-06401-9  
 CUIT: 30545734911  
 Caja de Jubilaciones: 54573491  
 Inicio de actividades: 01/10/1952

Liquidación de Servicios Públicos  
 B-0004-00637639

CESP: 34081004569293-07/03/2023

**FACTURA B-0004-00420539**

EMISION 01/03/2023

PERIODO 02-2023

## MONTESI Jose Maria

M.Moreno 835  
 2553 - JUSTINIANO POSSE - CORDOBA

CUIT:  
 IVA: Consumidor final  
 Usuario: 10021

Código Banelco: 10021  
 Código Red Link: 1002110021030000000  
 Guardia: 431318

## Energía eléctrica

Estado actual 7322 28/02/2023  
 Estado anterior 6979 31/01/2023  
 Consumo Kwh 343

Bonificación 0  
 Días de consumo 28  
 Medidor DMPA00065137  
 Ubicación M.Moreno 835  
 Categoría 01-RESIDENCIAL

## Costo energía eléctrica

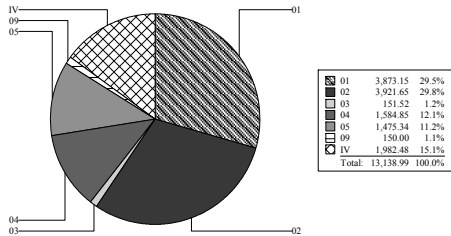

Servicio	Concepto	Cantidad	Precio	Total	IVA
Energía urbana	01 CONSUMO DE ENERGIA escalón 01	120.00	25.21414	3025.70	21.00
	01 CONSUMO DE ENERGIA escalón 02	223.00	26.39979	5887.15	21.00
	10 CARGO FIJO	1.00	308.01459	308.01	21.00
<b>Sub total energia urbana.....</b>				<b>9,220.86</b>	
	25 Tasa Municipal - Uso Público	1.00	16.00000	1475.34	
	14 Decreto 2298 ERSEP	1.00	0.40000	36.88	
	24 RG 27/2015 Seguridad Eléctrica ERSEP	1.00	0.10000	9.22	
	29 Aporte para el FODEP	343.00	0.90470	310.31	
	13 Aporte Capital	1.00	150.00000	150.00	
<b>IMPUESTO (Iva Consumidor Final)</b>				<b>1,936.38</b>	<b>13,138.99</b>

- 01 Costos propios de la prestación del Servicio de Distribución de Energía Eléctrica asociados a cada Cooperativa Concesionaria
- 02 Costos relacionados con el Mercado Eléctrica Mayorista
- 03 Costos del Transporte Nacional de energía eléctrica

## Últimos consumos de energía eléctrica

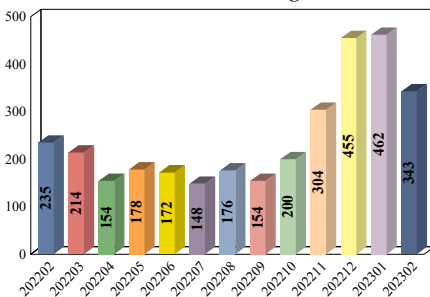

**RECLAMOS:** Si su reclamo no es atendido por esta Empresa en 10 días hábiles, o considera la respuesta insatisfactoria, Ud. podrá acudir al ERSEP, Avenida Emilio Olmos 513 - X5000EOF - Tel. 0800 - 888 - 6898 - Sitio web: ersep.cba.gov.ar

\* Ud. tiene derecho a reclamar una indemnización si le facturamos sumas o conceptos indebidos o reclamamos el pago de factura/s ya abonada/s, ley 24240

Grupo familiar	Sub total.....	13,138.99
	Vencimiento	15/03/2023
	<b>Total a pagar.....</b>	<b>13,138.99</b>

PARA EL USUARIO

## COOPERATIVA ELÉCTRICA Y DE O.Y S.PÚBL.LTDA.DE J.POSSE

### MONTESI Jose Maria

M.Moreno 835  
 2553 - JUSTINIANO POSSE - CORDOBA  
 IVA: Consumidor final

Usuario 10021  
 Factura B-0004-00420539  
 Período 02-2023  
 Socio 06157

**Sub total..... 13,138.99**

**Total a pagar..... 13,138.99**

**COOPERATIVA ELÉCTRICA Y DE O.Y S.PÚBL.TDA.DE J.POSSE**

9 de julio 681  
 2553-JUSTINIANO POSSE-CORDOBA  
 Telefax: 03537-431318/118 / 03537-431111  
 e-mail: facturacion@coopjposse.com.ar  
**Guardia: 431318**

I.V.A.: Responsable Inscripto  
 Ingresos Brutos: 202-06401-9  
 CUIT: 30545734911  
 Caja de Jubilaciones: 54573491  
 Inicio de actividades: 01/10/1952

CAE: 73091170002698 Vto.: 11/03/2023

**FACTURA B-0017-00161264**  
**EMISION 01/03/2023**  
**PERIODO 02-2023**

**MONTESI Jose Maria**

M.Moreno 835  
 2553 - JUSTINIANO POSSE - CORDOBA

CUIT:  
 IVA: Consumidor final  
 Usuario: 10021

Código Banelco: 10021  
 Código Red Link: 1002110021050000000  
 Guardia: 431318

Servicio	Concepto	Cantidad	Precio	Total	IVA
Servicios sociales	01 Sepelios y Bco.Ortopédico	1.00	2196.71997	2196.72	
	02 Servicios de Emergencia	1.00	2031.17004	2031.17	10.50
Banco de sangre	01 Banco de Sangre	1.00	542.08002	542.08	10.50
				56.92	<b>599.00</b>

**RECLAMOS:** Si su reclamo no es atendido por esta Empresa en 10 días hábiles, o considera la respuesta insatisfactoria, Ud. podrá acudir al ERSEP, Avenida Emilio Olmos 513 - X5000EOF - Tel. 0800 - 888 - 6898  
 - Sitio web: [ersep.cba.gov.ar](http://ersep.cba.gov.ar)

\* Ud. tiene derecho a reclamar una indemnización si le facturamos sumas o conceptos indebidos o reclamamos el pago de factura/s ya abonada/s, ley 24240

<b>Grupo familiar</b> MONTESI José María GARCIA Guadalupe MONTESI Daite	<b>Sub total.....</b>	<b>5,040.16</b>
	<b>Vencimiento</b>	15/03/2023
	<b>Total a pagar.....</b>	<b>5,040.16</b>

PARA EL USUARIO

<b>COOPERATIVA ELÉCTRICA Y DE O.Y S.PÚBL.TDA.DE J.POSSE</b>	
<b><u>MONTESI Jose Maria</u></b>	Usuario 10021
M.Moreno 835	Factura B-0017-00161264
2553 - JUSTINIANO POSSE - CORDOBA	Período 02-2023
IVA: Consumidor final	Socio 06157
	<b>Sub total.....</b>
	<b>5,040.16</b>
	<b>Total a pagar.....</b>
	<b>5,040.16</b>