

# COOPERATIVA ELÉCTRICA Y DE O.Y S.PÚBL.LTDA.DE J.POSSE

9 de julio 681  
 2553-JUSTINIANO POSSE-CORDOBA  
 Telefax: 03537-431318/118 / 03537-431111  
 e-mail: facturacion@coopjposse.com.ar  
**Guardia: 431318**

I.V.A.: Responsable Inscripto  
 Ingresos Brutos: 202-06401-9  
 CUIT: 30545734911  
 Caja de Jubilaciones: 54573491  
 Inicio de actividades: 01/10/1952

Liquidación de Servicios Públicos  
 B-0004-00634457

CESP: 34081004569293-07/03/2023

**FACTURA B-0012-00230902**

**EMISION 01/03/2023**

**PERIODO 02-2023**

## Agua potable

Estado actual	781	24/02/2023
Estado anterior	743	27/01/2023
Consumo Mt3	38	
Bonificación	0	
Días de consumo	28	
Medidor	172377	
Ubicación: Uruguay 737		
Categoría: 01-RESIDENCIAL		

## BRIZUELA Alejandra Beatriz

Uruguay 737  
 2553 - JUSTINIANO POSSE - CORDOBA

CUIT:  
 IVA: Consumidor final  
 Usuario: 11658

Código Banelco: 11658  
 Código Red Link: 1165811658010000000  
 Guardia: 431318

Servicio	Concepto	Cantidad	Precio	Total	IVA
Agua corriente	01 CONSUMO AGUA escalón 01	5.00	74.30000	371.50	21.00
	01 CONSUMO AGUA escalón 02	7.00	81.06000	567.42	21.00
	01 CONSUMO AGUA escalón 03	13.00	163.66000	2127.58	21.00
	01 CONSUMO AGUA escalón 04	13.00	386.56000	5025.28	21.00
	21 Aporte Capital - Cat.Resid. - AGUA -	1.00	5.00000	153.33	
	IMPUESTO (Iva Consumidor Final)			1,699.27	<b>9,944.38</b>
Serv.des.cloacales	11 Serv.Des. Cloacales - No Conectado -	1.00	222.89999	222.90	21.00
	IMPUESTO (Iva Consumidor Final)			46.81	<b>269.71</b>

Últimos consumos de agua

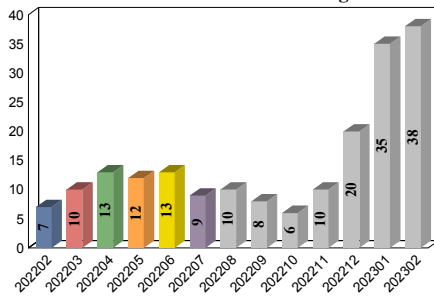

**RECLAMOS:** Si su reclamo no es atendido por esta Empresa en 10 días hábiles, o considera la respuesta insatisfactoria, Ud. podrá acudir al ERSEP, Avenida Emilio Olmos 513 - X5000EOF - Tel. 0800 - 888 - 6898  
 - Sitio web: ersep.cba.gov.ar

\* Ud. tiene derecho a reclamar una indemnización si le facturamos sumas o conceptos indebidos o reclamamos el pago de factura/s ya abonada/s, ley 24240

Grupo familiar	Sub total.....	10,214.09
	Vencimiento	15/03/2023
	<b>Total a pagar.....</b>	<b>10,214.09</b>

PARA EL USUARIO

## COOPERATIVA ELÉCTRICA Y DE O.Y S.PÚBL.LTDA.DE J.POSSE

### BRIZUELA Alejandra Beatriz

Uruguay 737  
 2553 - JUSTINIANO POSSE - CORDOBA  
 IVA: Consumidor final

Usuario 11658  
 Factura B-0012-00230902  
 Período 02-2023  
 Socio 07403

**Sub total..... 10,214.09**

**Total a pagar..... 10,214.09**

**COOPERATIVA ELÉCTRICA Y DE O.Y S.PÚBL.TDA.DE J.POSSE**

9 de julio 681  
 2553-JUSTINIANO POSSE-CORDOBA  
 Telefax: 03537-431318/118 / 03537-431111  
 e-mail: facturacion@coopjposse.com.ar  
**Guardia: 431318**

I.V.A.: Responsable Inscripto  
 Ingresos Brutos: 202-06401-9  
 CUIT: 30545734911  
 Caja de Jubilaciones: 54573491  
 Inicio de actividades: 01/10/1952

CAE: 73091117534028 Vto.: 11/03/2023

**FACTURA B-0006-00313382**  
**EMISION 01/03/2023**  
**PERIODO 03-2023**

**BRIZUELA Alejandra Beatriz**

Uruguay 737  
 2553 - JUSTINIANO POSSE - CORDOBA  
 CUIT:

IVA: Consumidor final  
 Usuario: 11658

Código Banelco: 11658  
 Código Red Link: 1165811658040000000  
 Guardia: 431318

Servicio	Concepto	Cantidad	Precio	Total	IVA
Tv cable	01 ABONO TV	1.00	2681.75000	2681.75	21.00
	62 Ret.p/Fdo.Bomberos Voluntarios	1.00	107.27000	107.27	
	66 Ret.Hogar de Día S Cayetano	1.00	13.41000	13.41	
	67 Ret.Fdo.p/Cáritas Parroquiales	1.00	13.41000	13.41	
	84 PACK FUTBOL PREMIUM	1.00	1314.05005	1314.05	21.00
	IMPUESTO (Iva Consumidor Final)			839.13	<b>4,969.02</b>
Telefono	08 ABONO MENSUAL	1.00	330.57999	330.58	21.00
	80 Gastos Administrativos	1.00	330.57999	330.58	21.00
	IMPUESTO (Iva Consumidor Final)			138.84	<b>800.00</b>
Internet	55 BETA hasta 25 Mbps.	1.00	4123.97021	4123.97	21.00
	<b>61 Bonificación Combo Básico25 Mbps.</b>	<b>1.00</b>	<b>-1541.31995</b>	<b>-1541.32</b>	<b>21.00</b>
	IMPUESTO (Iva Consumidor Final)			542.35	<b>3,125.00</b>

**RECLAMOS:** Si su reclamo no es atendido por esta Empresa en 10 días hábiles, o considera la respuesta insatisfactoria, Ud. podrá acudir al ERSEP, Avenida Emilio Olmos 513 - X5000EOF - Tel. 0800 - 888 - 6898 - Sitio web: ersep.cba.gov.ar

\* Ud. tiene derecho a reclamar una indemnización si le facturamos sumas o conceptos indebidos o reclamamos el pago de factura/s ya abonada/s, ley 24240

<b>Grupo familiar</b>	<b>Sub total.....</b>	<b>8,894.02</b>
	<b>Vencimiento</b>	15/03/2023
	<b>Total a pagar.....</b>	<b>8,894.02</b>

PARA EL USUARIO

<b>COOPERATIVA ELÉCTRICA Y DE O.Y S.PÚBL.TDA.DE J.POSSE</b>	
<b><u>BRIZUELA Alejandra Beatriz</u></b>	
Uruguay 737	Usuario 11658
2553 - JUSTINIANO POSSE - CORDOBA	Factura B-0006-00313382
IVA: Consumidor final	Período 03-2023
	Socio 07403
	<b>Sub total..... 8,894.02</b>
<b>Total a pagar..... 8,894.02</b>	

# COOPERATIVA ELÉCTRICA Y DE O.Y S.PÚBL.LTDA.DE J.POSSE

9 de julio 681  
 2553-JUSTINIANO POSSE-CORDOBA  
 Telefax: 03537-431318/118 / 03537-431111  
 e-mail: facturacion@coopjposse.com.ar  
**Guardia: 431318**

I.V.A.: Responsable Inscripto  
 Ingresos Brutos: 202-06401-9  
 CUIT: 30545734911  
 Caja de Jubilaciones: 54573491  
 Inicio de actividades: 01/10/1952

Liquidación de Servicios Públicos  
 B-0004-00638044

CESP: 34081004569293-07/03/2023

**FACTURA B-0004-00420944**

EMISION 01/03/2023

PERIODO 02-2023

**BRIZUELA Alejandra Beatriz**

Uruguay 737  
 2553 - JUSTINIANO POSSE - CORDOBA

CUIT:  
 IVA: Consumidor final  
 Usuario: 11658

Código Banelco: 11658  
 Código Red Link: 1165811658030000000  
 Guardia: 431318

**Energía eléctrica**

Estado actual 14789 28/02/2023  
 Estado anterior 14650 31/01/2023  
 Consumo Kwh 139

Bonificación 0  
 Días de consumo 28  
 Medidor DMPA00028841  
 Ubicación Uruguay 737  
 Categoría 09-INDIGENTES

**Costo energía eléctrica**

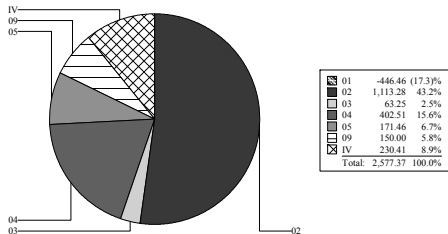

- 01 Costos propios de la prestación del Servicio de Distribución de Energía Eléctrica asociados a cada Cooperativa Concesionaria
- 02 Costos relacionados con el Mercado Eléctrica Mayorista
- 03 Costos del Transporte Nacional de energía eléctrica

**Últimos consumos de energía eléctrica**

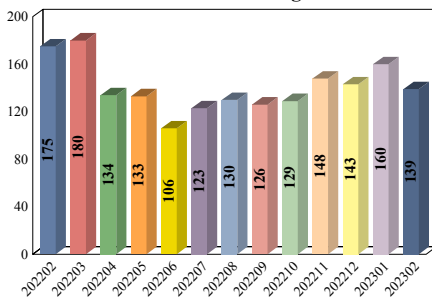

Servicio	Concepto	Cantidad	Precio	Total	IVA	
Energía urbana	01 CONSUMO DE ENERGIA escalón 01	120.00	18.04069	2164.88	21.00	
	01 CONSUMO DE ENERGIA escalón 02	19.00	19.22632	365.30	21.00	
	06 Bonificación Tarifa Social Provincial	120.00	-10.96218	-1315.46	21.00	
	06 Bonificación Tarifa Social Provincial	19.00	-14.10849	-268.06	21.00	
	10 CARGO FIJO	1.00	-183.01990	-183.02	21.00	
	10 CARGO FIJO	1.00	308.01459	308.01	21.00	
	<b>Sub total energía urbana.....</b>				<b>1,071.65</b>	
	25 Tasa Municipal - Uso Público	1.00	16.00000	171.46		
	14 Decreto 2298 ERSEP	1.00	0.40000	4.29		
	24 RG 27/2015 Seguridad Eléctrica ERSEP	1.00	0.10000	1.07		
29 Aporte para el FODEP	139.00	0.43842	60.94			
13 Aporte Capital	1.00	150.00000	150.00			
<b>IMPUESTO (Iva Consumidor Final)</b>				<b>225.05</b>	<b>1,684.46</b>	

**RECLAMOS:** Si su reclamo no es atendido por esta Empresa en 10 días hábiles, o considera la respuesta insatisfactoria, Ud. podrá acudir al ERSEP, Avenida Emilio Olmos 513 - X5000EOF - Tel. 0800 - 888 - 6898 - Sitio web: ersep.cba.gov.ar

\* Ud. tiene derecho a reclamar una indemnización si le facturamos sumas o conceptos indebidos o reclamamos el pago de factura/s ya abonada/s, ley 24240

Grupo familiar		Sub total.....	1,684.46
		Vencimiento	15/03/2023
		<b>Total a pagar.....</b>	<b>1,684.46</b>

PARA EL USUARIO

**COOPERATIVA ELÉCTRICA Y DE O.Y S.PÚBL.LTDA.DE J.POSSE**

**BRIZUELA Alejandra Beatriz**

Uruguay 737  
 2553 - JUSTINIANO POSSE - CORDOBA  
 IVA: Consumidor final

Usuario 11658  
 Factura B-0004-00420944  
 Período 02-2023  
 Socio 07403

**Sub total..... 1,684.46**

**Total a pagar..... 1,684.46**