

COOPERATIVA ELÉCTRICA Y DE O.Y S.PÚBL.LTDA.DE J.POSSE

9 de julio 681
 2553-JUSTINIANO POSSE-CORDOBA
 Telefax: 03537-431318/118 / 03537-431111
 e-mail: facturacion@coopjposse.com.ar
Guardia: 431318

I.V.A.: Responsable Inscripto
 Ingresos Brutos: 202-06401-9
 CUIT: 30545734911
 Caja de Jubilaciones: 54573491
 Inicio de actividades: 01/10/1952

Liquidación de Servicios Públicos
 B-0004-00634664

CESP: 34081004569293-07/03/2023

FACTURA B-0012-00231109

EMISION 01/03/2023

PERIODO 02-2023

Agua potable

Estado actual	175	27/02/2023
Estado anterior	172	24/01/2023
Consumo Mt3	3	
Bonificación	0	
Días de consumo	34	
Medidor	235	
Ubicación: Dean Funes 370		
Categoría: 01-RESIDENCIAL		

FIORDOLIVA María Alejandra

Dean Funes 370
 2553 - JUSTINIANO POSSE - CORDOBA

CUIT:
 IVA: Consumidor final
 Usuario: 12622

Código Banelco: 12622
 Código Red Link: 1262212622010000000
 Guardia: 431318

Servicio	Concepto	Cantidad	Precio	Total	IVA
Agua corriente	01 CONSUMO AGUA escalón 01	5.00	74.30000	371.50	21.00
	21 Aporte Capital - Cat.Resid. - AGUA -	1.00	5.00000	18.58	
	IMPUESTO (Iva Consumidor Final)			78.01	468.09
Serv.des.cloacales	10 Serv.Des.Cloacales residencial	1.00	60.00000	371.50	21.00
	35 Aporte Capital - Cat.Resid. - CLOACAS -	1.00	5.00000	18.58	
	IMPUESTO (Iva Consumidor Final)			78.02	468.10

Ultimos consumos de agua

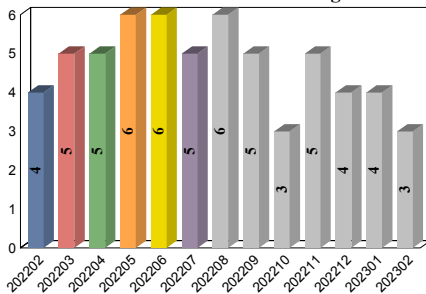

RECLAMOS: Si su reclamo no es atendido por esta Empresa en 10 días hábiles, o considera la respuesta insatisfactoria, Ud. podrá acudir al ERSEP, Avenida Emilio Olmos 513 - X5000EOF - Tel. 0800 - 888 - 6898
 - Sitio web: ersep.cba.gov.ar

* Ud.tiene derecho a reclamar una indemnización si le facturamos sumas o conceptos indebidos o reclamamos el pago de factura/s ya abonada/s, ley 24240

Grupo familiar	Sub total.....	936.19
	Vencimiento	15/03/2023
	Total a pagar.....	936.19

PARA EL USUARIO

COOPERATIVA ELÉCTRICA Y DE O.Y S.PÚBL.LTDA.DE J.POSSE

FIORDOLIVA María Alejandra

Dean Funes 370
 2553 - JUSTINIANO POSSE - CORDOBA
 IVA: Consumidor final

Usuario 12622
 Factura B-0012-00231109
 Período 02-2023
 Socio 07919

Sub total..... 936.19

Total a pagar..... 936.19

COOPERATIVA ELÉCTRICA Y DE O.Y S.PÚBL.LTDA.DE J.POSSE

9 de julio 681
 2553-JUSTINIANO POSSE-CORDOBA
 Telefax: 03537-431318/118 / 03537-431111
 e-mail: facturacion@coopjposse.com.ar
 Guardia: 431318

I.V.A.: Responsable Inscripto
 Ingresos Brutos: 202-06401-9
 CUIT: 30545734911
 Caja de Jubilaciones: 54573491
 Inicio de actividades: 01/10/1952

Liquidación de Servicios Públicos
 B-0004-00634914

CESP: 34081004569293-07/03/2023

FACTURA B-0012-00231359

EMISION 01/03/2023

PERIODO 02-2023

Agua potable

Estado actual	27	23/02/2023
Estado anterior	18	24/01/2023
Consumo Mt3	9	
Bonificación	0	
Días de consumo	30	
Medidor	133327	
Ubicación: J.J.Paso 650		
Categoría: 01-RESIDENCIAL		

FIORDOLIVA María Alejandra

J.J.Paso 650
 2553 - JUSTINIANO POSSE - CORDOBA

CUIT:
 IVA: Consumidor final
 Usuario: 13623

Código Banelco: 13623
 Código Red Link: 1262213623010000000
 Guardia: 431318

Servicio	Concepto	Cantidad	Precio	Total	IVA	
Agua corriente	01 CONSUMO AGUA escalón 01	5.00	74.30000	371.50	21.00	
	01 CONSUMO AGUA escalón 02	4.00	81.06000	324.24	21.00	
	21 Aporte Capital - Cat.Resid. - AGUA - IMPUESTO (Iva Consumidor Final)	1.00	5.00000	34.79		146.11
Serv.des.cloacales	10 Serv.Des.Cloacales residencial	1.00	60.00000	417.44	21.00	
	35 Aporte Capital - Cat.Resid. - CLOACAS - IMPUESTO (Iva Consumidor Final)	1.00	5.00000	20.87		87.66
						525.97

Últimos consumos de agua

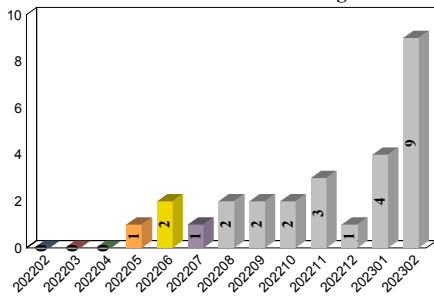

RECLAMOS: Si su reclamo no es atendido por esta Empresa en 10 días hábiles, o considera la respuesta insatisfactoria, Ud. podrá acudir al ERSEP, Avenida Emilio Olmos 513 - X5000EOF - Tel. 0800 - 888 - 6898 - Sitio web: ersep.cba.gov.ar

* Ud. tiene derecho a reclamar una indemnización si le facturamos sumas o conceptos indebidos o reclamamos el pago de factura/s ya abonada/s, ley 24240

Grupo familiar	Sub total.....	1,402.61
	Vencimiento	15/03/2023
	Total a pagar.....	1,402.61

PARA EL USUARIO

COOPERATIVA ELÉCTRICA Y DE O.Y S.PÚBL.LTDA.DE J.POSSE	
FIORDOLIVA María Alejandra	Usuario 13623
J.J.Paso 650	Factura B-0012-00231359
2553 - JUSTINIANO POSSE - CORDOBA	Período 02-2023
IVA: Consumidor final	Socio 07919
	Sub total..... 1,402.61
	Total a pagar..... 1,402.61

COOPERATIVA ELÉCTRICA Y DE O.Y S.PÚBL.TDA.DE J.POSSE

9 de julio 681
 2553-JUSTINIANO POSSE-CORDOBA
 Telefax: 03537-431318/118 / 03537-431111
 e-mail: facturacion@coopjposse.com.ar
Guardia: 431318

I.V.A.: Responsable Inscripto
 Ingresos Brutos: 202-06401-9
 CUIT: 30545734911
 Caja de Jubilaciones: 54573491
 Inicio de actividades: 01/10/1952

CAE: 73091117685791 Vto.: 11/03/2023

FACTURA B-0006-00313629
EMISION 01/03/2023
PERIODO 03-2023

FIORDOLIVA María Alejandra

Dean Funes 370
 2553 - JUSTINIANO POSSE - CORDOBA
 CUIT:

IVA: Consumidor final
 Usuario: 12622

Código Banelco: 12622
 Código Red Link: 1262212622040000000
 Guardia: 431318

Servicio	Concepto	Cantidad	Precio	Total	IVA
Tv cable	03 ABONO IPTV	1.00	2681.75000	2681.75	21.00
	05 AMINO ADICIONAL IPTV	1.00	135.00000	135.00	21.00
	62 Ret.p/Fdo.Bomberos Voluntarios	1.00	107.27000	107.27	
	66 Ret.Hogar de Día S Cayetano	1.00	13.41000	13.41	
	67 Ret.Fdo.p/Cáritas Parroquiales	1.00	13.41000	13.41	
	IMPUESTO (Iva Consumidor Final)			591.53	3,542.37
Telefono	08 ABONO MENSUAL	1.00	330.57999	330.58	21.00
	80 Gastos Administrativos	1.00	330.57999	330.58	21.00
	IMPUESTO (Iva Consumidor Final)			138.84	800.00
Internet	55 BETA hasta 25 Mbps.	1.00	4123.97021	4123.97	21.00
	61 Bonificación Combo Básico25 Mbps.	1.00	-1541.31995	-1541.32	21.00
	IMPUESTO (Iva Consumidor Final)			542.35	3,125.00

RECLAMOS: Si su reclamo no es atendido por esta Empresa en 10 días hábiles, o considera la respuesta insatisfactoria, Ud. podrá acudir al ERSEP, Avenida Emilio Olmos 513 - X5000EOF - Tel. 0800 - 888 - 6898 - Sitio web: ersep.cba.gov.ar

* Ud. tiene derecho a reclamar una indemnización si le facturamos sumas o conceptos indebidos o reclamamos el pago de factura/s ya abonada/s, ley 24240

Grupo familiar	Sub total.....	7,467.37
	Vencimiento	15/03/2023
	Total a pagar.....	7,467.37

PARA EL USUARIO

COOPERATIVA ELÉCTRICA Y DE O.Y S.PÚBL.TDA.DE J.POSSE	
<u>FIORDOLIVA María Alejandra</u>	
Dean Funes 370	Usuario 12622
2553 - JUSTINIANO POSSE - CORDOBA	Factura B-0006-00313629
IVA: Consumidor final	Período 03-2023
	Socio 07919
	Sub total..... 7,467.37
Total a pagar..... 7,467.37	

COOPERATIVA ELÉCTRICA Y DE O.Y.S.PÚBL.LTDA.DE J.POSSE

9 de julio 681
 2553-JUSTINIANO POSSE-CORDOBA
 Telefax: 03537-431318/118 / 03537-431111
 e-mail: facturacion@coopjposse.com.ar
 Guardia: 431318

I.V.A.: Responsable Inscripto
 Ingresos Brutos: 202-06401-9
 CUIT: 30545734911
 Caja de Jubilaciones: 54573491
 Inicio de actividades: 01/10/1952

Liquidación de Servicios Públicos
 B-0004-00638280

CESP: 34081004569293-07/03/2023

FACTURA B-0004-00421180

EMISION 01/03/2023

PERIODO 02-2023

FIORDOLIVA María Alejandra

Dean Funes 370
 2553 - JUSTINIANO POSSE - CORDOBA

CUIT:
 IVA: Consumidor final
 Usuario: 12622

Código Banelco: 12622
 Código Red Link: 1262212622030000000
 Guardia: 431318

Energía eléctrica

Estado actual 7262 28/02/2023
 Estado anterior 7187 31/01/2023
 Consumo Kwh 75

Bonificación 0
 Días de consumo 28
 Medidor DMPA00051824
 Ubicación Dean Funes 370
 Categoría 01-RESIDENCIAL

Costo energía eléctrica

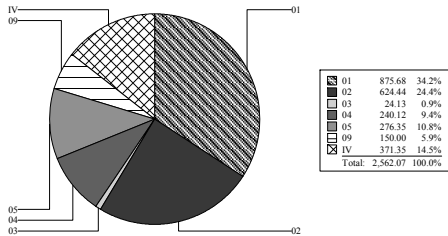

- 01 Costos propios de la prestación del Servicio de Distribución de Energía Eléctrica asociados a cada Cooperativa Concesionaria
- 02 Costos relacionados con el Mercado Eléctrica Mayorista
- 03 Costos del Transporte Nacional de energía eléctrica

Últimos consumos de energía eléctrica

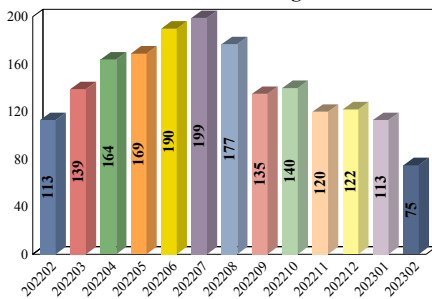

Servicio	Concepto	Cantidad	Precio	Total	IVA
Energía urbana	01 CONSUMO DE ENERGIA escalón 01	75.00	18.92236	1419.18	21.00
	10 CARGO FIJO	1.00	308.01459	308.01	21.00
	Sub total energia urbana.....			1,727.19	
	25 Tasa Municipal - Uso Público	1.00	16.00000	276.35	
	14 Decreto 2298 ERSEP	1.00	0.40000	6.91	
	24 RG 27/2015 Seguridad Eléctrica ERSEP	1.00	0.10000	1.73	
	29 Aporte para el FODEP	75.00	0.49573	37.18	
	13 Aporte Capital	1.00	150.00000	150.00	
	IMPUESTO (Iva Consumidor Final)			362.71	2,562.07

RECLAMOS: Si su reclamo no es atendido por esta Empresa en 10 días hábiles, o considera la respuesta insatisfactoria, Ud. podrá acudir al ERSEP, Avenida Emilio Olmos 513 - X5000EOF - Tel. 0800 - 888 - 6898 - Sitio web: ersep.cba.gov.ar

* Ud. tiene derecho a reclamar una indemnización si le facturamos sumas o conceptos indebidos o reclamamos el pago de factura/s ya abonada/s, ley 24240

Grupo familiar	Sub total.....	2,562.07
	Vencimiento	15/03/2023
	Total a pagar.....	2,562.07

PARA EL USUARIO

COOPERATIVA ELÉCTRICA Y DE O.Y.S.PÚBL.LTDA.DE J.POSSE

FIORDOLIVA María Alejandra

Dean Funes 370
 2553 - JUSTINIANO POSSE - CORDOBA
 IVA: Consumidor final

Usuario 12622
 Factura B-0004-00421180
 Período 02-2023
 Socio 07919

Sub total..... 2,562.07

Total a pagar..... 2,562.07

COOPERATIVA ELÉCTRICA Y DE O.Y S.PÚBL.LTDA.DE J.POSSE

9 de julio 681
 2553-JUSTINIANO POSSE-CORDOBA
 Telefax: 03537-431318/118 / 03537-431111
 e-mail: facturacion@coopjposse.com.ar
 Guardia: 431318

I.V.A.: Responsable Inscripto
 Ingresos Brutos: 202-06401-9
 CUIT: 30545734911
 Caja de Jubilaciones: 54573491
 Inicio de actividades: 01/10/1952

Liquidación de Servicios Públicos
 B-0004-00638593

CESP: 34081004569293-07/03/2023

FACTURA B-0004-00421493

EMISION 01/03/2023

PERIODO 02-2023

FIORDOLIVA María Alejandra

J.J.Paso 650
 2553 - JUSTINIANO POSSE - CORDOBA

CUIT:
 IVA: Consumidor final
 Usuario: 13623

Código Banelco: 13623
 Código Red Link: 1262213623030000000
 Guardia: 431318

Energía eléctrica

Estado actual 4746 28/02/2023
 Estado anterior 4727 31/01/2023
 Consumo Kwh 19

Bonificación 0
 Días de consumo 28
 Medidor DMPA00002586
 Ubicación J.J.Paso 650
 Categoría 01-RESIDENCIAL

Costo energía eléctrica

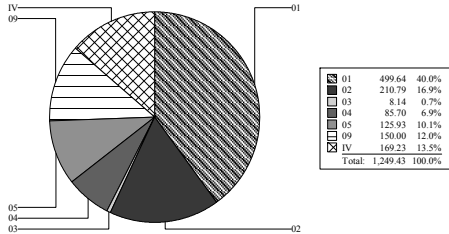

Servicio	Concepto	Cantidad	Precio	Total	IVA
Energía urbana	01 CONSUMO DE ENERGIA escalón 01	19.00	25.21414	479.07	21.00
	10 CARGO FIJO	1.00	308.01459	308.01	21.00
	Sub total energia urbana.....			787.08	
	25 Tasa Municipal - Uso Público	1.00	16.00000	125.93	
	14 Decreto 2298 ERSEP	1.00	0.40000	3.15	
	24 RG 27/2015 Seguridad Eléctrica ERSEP	1.00	0.10000	0.79	
	29 Aporte para el FODEP	19.00	0.90470	17.19	
	13 Aporte Capital	1.00	150.00000	150.00	
	IMPUESTO (Iva Consumidor Final)			165.29	1,249.43

- 01 Costos propios de la prestación del Servicio de Distribución de Energía Eléctrica asociados a cada Cooperativa Concesionaria
- 02 Costos relacionados con el Mercado Eléctrica Mayorista
- 03 Costos del Transporte Nacional de energía eléctrica

Últimos consumos de energía eléctrica

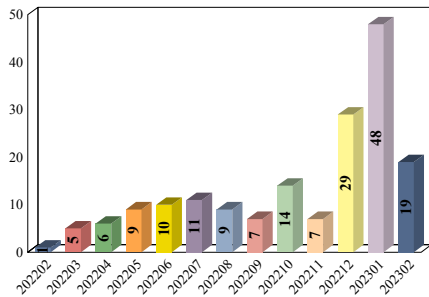

RECLAMOS: Si su reclamo no es atendido por esta Empresa en 10 días hábiles, o considera la respuesta insatisfactoria, Ud. podrá acudir al ERSEP, Avenida Emilio Olmos 513 - X5000EOF - Tel. 0800 - 888 - 6898 - Sitio web: ersep.cba.gov.ar

* Ud. tiene derecho a reclamar una indemnización si le facturamos sumas o conceptos indebidos o reclamamos el pago de factura/s ya abonada/s, ley 24240

Grupo familiar	Sub total.....	1,249.43
	Vencimiento	15/03/2023
	Total a pagar.....	1,249.43

PARA EL USUARIO

COOPERATIVA ELÉCTRICA Y DE O.Y S.PÚBL.LTDA.DE J.POSSE

FIORDOLIVA María Alejandra

J.J.Paso 650
 2553 - JUSTINIANO POSSE - CORDOBA
 IVA: Consumidor final

Usuario 13623
 Factura B-0004-00421493
 Período 02-2023
 Socio 07919

Sub total..... 1,249.43

Total a pagar..... 1,249.43