

COOPERATIVA ELÉCTRICA Y DE O.Y S.PÚBL.LTDA.DE J.POSSE

9 de julio 681
 2553-JUSTINIANO POSSE-CORDOBA
 Telefax: 03537-431318/118 / 03537-431111
 e-mail: facturacion@coopjposse.com.ar
 Guardia: 431318

I.V.A.: Responsable Inscripto
 Ingresos Brutos: 202-06401-9
 CUIT: 30545734911
 Caja de Jubilaciones: 54573491
 Inicio de actividades: 01/10/1952

Liquidación de Servicios Públicos
 B-0004-00638723

CESP: 34081004569293-07/03/2023

FACTURA B-0004-00421623

EMISION 01/03/2023

PERIODO 02-2023

OLIVA Aldana Daniela

Gral.Las Heras 395
 2553 - JUSTINIANO POSSE - CORDOBA

CUIT:
 IVA: Sujeto iva no categorizado
 Usuario: 13937

Código Banelco: 13937
 Código Red Link: 1393713937030000000
 Guardia: 431318

Energía eléctrica

| | | |
|-----------------|------------------------|------------|
| Estado actual | 2561 | 28/02/2023 |
| Estado anterior | 2558 | 31/01/2023 |
| Consumo Kwh | 3 | |
| Bonificación | 0 | |
| Días de consumo | 28 | |
| Medidor | DMPA00018381 | |
| Ubicación | Gral.Las Heras 395 | |
| | Categoría 02-COMERCIAL | |

Costo energía eléctrica

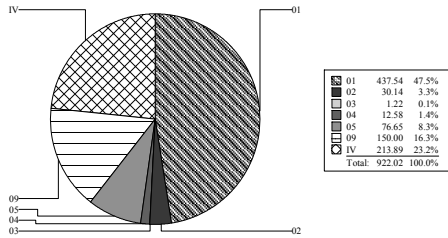

| Servicio | Concepto | Cantidad | Precio | Total | IVA |
|----------------|---|----------|-----------|---------------|---------------|
| Energía urbana | 01 CONSUMO DE ENERGIA escalón 01 | 3.00 | 27.15679 | 81.47 | 27.00 |
| | 10 CARGO FIJO | 1.00 | 397.62241 | 397.62 | 27.00 |
| | Sub total energia urbana..... | | | 479.09 | |
| | 25 Tasa Municipal - Uso Público | 1.00 | 16.00000 | 76.65 | |
| | 14 Decreto 2298 ERSEP | 1.00 | 0.40000 | 1.92 | |
| | 24 RG 27/2015 Seguridad Eléctrica ERSEP | 1.00 | 0.10000 | 0.48 | |
| | 29 Aporte para el FODEP | 3.00 | 0.79858 | 2.40 | |
| | 13 Aporte Capital | 1.00 | 150.00000 | 150.00 | |
| | | | | | 710.54 |

- 01 Costos propios de la prestación del Servicio de Distribución de Energía Eléctrica asociados a cada Cooperativa Concesionaria
- 02 Costos relacionados con el Mercado Eléctrica Mayorista
- 03 Costos del Transporte Nacional de energía eléctrica

Últimos consumos de energía eléctrica

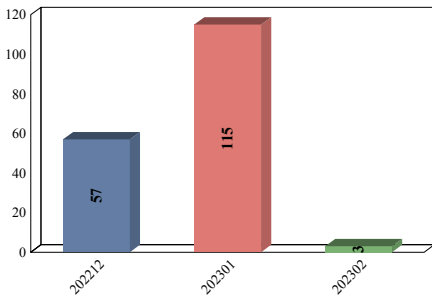

RECLAMOS: Si su reclamo no es atendido por esta Empresa en 10 días hábiles, o considera la respuesta insatisfactoria, Ud. podrá acudir al ERSEP, Avenida Emilio Olmos 513 - X5000EOF - Tel. 0800 - 888 - 6898 - Sitio web: ersep.cba.gov.ar

** Ud. tiene derecho a reclamar una indemnización si le facturamos sumas o conceptos indebidos o reclamamos el pago de factura/s ya abonada/s, ley 24240*

| Fe.Vto. | Comprobante | Período | Monto | Interes | Actual | Grupo familiar | Sub total..... | IVA |
|------------|-------------------|---------|------------------|---------------|------------------|----------------|---------------------------|---------------|
| 15/02/2023 | FAC B000400417961 | 01-2023 | 5,897.58 | 157.27 | 6,054.85 | | 710.54 | 129.35 |
| 15/02/2023 | FAC B008800001919 | 02-2023 | 4,412.00 | 117.65 | 4,529.65 | | | |
| | | | 10,309.58 | 274.92 | 10,584.50 | | | |
| | | | | | | | Percepción SNC | 82.14 |
| | | | | | | | Vencimiento | 15/03/2023 |
| | | | | | | | Total a pagar..... | 922.03 |

PARA EL USUARIO

COOPERATIVA ELÉCTRICA Y DE O.Y S.PÚBL.LTDA.DE J.POSSE

OLIVA Aldana Daniela

Gral.Las Heras 395
 2553 - JUSTINIANO POSSE - CORDOBA
 IVA: Sujeto iva no categorizado

Usuario 13937
 Factura B-0004-00421623
 Período 02-2023
 Socio 08553

| | |
|-----------------------|---------------|
| Sub total..... | 710.54 |
| IVA | 129.35 |
| | 82.14 |

Total a pagar..... 922.03