

COOPERATIVA ELÉCTRICA Y DE O.Y S.PÚBL.LTDA.DE J.POSSE

9 de julio 681
 2553-JUSTINIANO POSSE-CORDOBA
 Telefax: 03537-431318/118 / 03537-431111
 e-mail: facturacion@coopjposse.com.ar
Guardia: 431318

I.V.A.: Responsable Inscripto
 Ingresos Brutos: 202-06401-9
 CUIT: 30545734911
 Caja de Jubilaciones: 54573491
 Inicio de actividades: 01/10/1952

Liquidación de Servicios Públicos
 B-0004-00634964

CESP: 34081004569293-07/03/2023

FACTURA B-0012-00231409

EMISION 01/03/2023

PERIODO 02-2023

Agua potable

Estado actual	7	23/02/2023
Estado anterior	6	24/01/2023
Consumo Mt3	1	
Bonificación	0	
Días de consumo	30	
Medidor	130990	
Ubicación: Gral.Paz 239		
Categoría: 01-RESIDENCIAL		

ALBERA Betina

Gral.Paz 239
 2553 - JUSTINIANO POSSE - CORDOBA

CUIT:
 IVA: Consumidor final
 Usuario: 13787

Código Banelco: 13787
 Código Red Link: 1378713787010000000
 Guardia: 431318

Servicio	Concepto	Cantidad	Precio	Total	IVA
Agua corriente	01 CONSUMO AGUA escalón 01	5.00	74.30000	371.50	21.00
	21 Aporte Capital - Cat.Resid. - AGUA -	1.00	5.00000	18.58	
	IMPUESTO (Iva Consumidor Final)			78.01	468.09
Serv.des.cloacales	10 Serv.Des.Cloacales residencial	1.00	60.00000	371.50	21.00
	35 Aporte Capital - Cat.Resid. - CLOACAS -	1.00	5.00000	18.58	
	IMPUESTO (Iva Consumidor Final)			78.02	468.10

Últimos consumos de agua

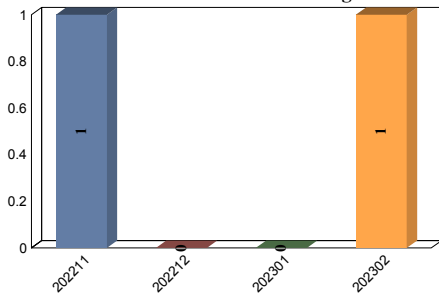

RECLAMOS: Si su reclamo no es atendido por esta Empresa en 10 días hábiles, o considera la respuesta insatisfactoria, Ud. podrá acudir al ERSEP, Avenida Emilio Olmos 513 - X5000EOF - Tel. 0800 - 888 - 6898 - Sitio web: ersep.cba.gov.ar

** Ud. tiene derecho a reclamar una indemnización si le facturamos sumas o conceptos indebidos o reclamamos el pago de factura/s ya abonada/s, ley 24240*

Grupo familiar	Sub total.....	936.19
	Vencimiento	15/03/2023
	Total a pagar.....	936.19

PARA EL USUARIO

COOPERATIVA ELÉCTRICA Y DE O.Y S.PÚBL.LTDA.DE J.POSSE	
ALBERA Betina	Usuario 13787
Gral.Paz 239	Factura B-0012-00231409
2553 - JUSTINIANO POSSE - CORDOBA	Período 02-2023
IVA: Consumidor final	Socio 08363
	Sub total..... 936.19
	Total a pagar..... 936.19

COOPERATIVA ELÉCTRICA Y DE O.Y.S.PÚBL.LTDA.DE J.POSSE

9 de julio 681
 2553-JUSTINIANO POSSE-CORDOBA
 Telefax: 03537-431318/118 / 03537-431111
 e-mail: facturacion@coopjposse.com.ar
 Guardia: 431318

I.V.A.: Responsable Inscripto
 Ingresos Brutos: 202-06401-9
 CUIT: 30545734911
 Caja de Jubilaciones: 54573491
 Inicio de actividades: 01/10/1952

Liquidación de Servicios Públicos
 B-0004-00638656

CESP: 34081004569293-07/03/2023

FACTURA B-0004-00421556

EMISION 01/03/2023

PERIODO 02-2023

ALBERA Betina

Gral.Paz 239
 2553 - JUSTINIANO POSSE - CORDOBA

CUIT:
 IVA: Consumidor final
 Usuario: 13787

Código Banelco: 13787
 Código Red Link: 1378713787030000000
 Guardia: 431318

Energía eléctrica

Estado actual 9827 28/02/2023
 Estado anterior 9824 31/01/2023
 Consumo Kwh 3

Bonificación 0
 Días de consumo 28
 Medidor DMPA00033484
 Ubicación Gral.Paz 239
 Categoría 01-RESIDENCIAL

Costo energía eléctrica

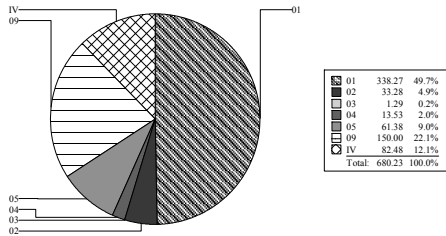

- 01 Costos propios de la prestación del Servicio de Distribución de Energía Eléctrica asociados a cada Cooperativa Concesionaria
- 02 Costos relacionados con el Mercado Eléctrica Mayorista
- 03 Costos del Transporte Nacional de energía eléctrica

Últimos consumos de energía eléctrica

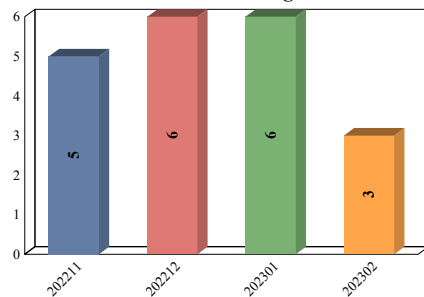

Servicio	Concepto	Cantidad	Precio	Total	IVA
Energía urbana	01 CONSUMO DE ENERGIA escalón 01	3.00	25.21414	75.64	21.00
	10 CARGO FIJO	1.00	308.01459	308.01	21.00
	Sub total energia urbana.....			383.65	
	25 Tasa Municipal - Uso Público	1.00	16.00000	61.38	
	14 Decreto 2298 ERSEP	1.00	0.40000	1.53	
	24 RG 27/2015 Seguridad Eléctrica ERSEP	1.00	0.10000	0.38	
	29 Aporte para el FODEP	3.00	0.90470	2.71	
	13 Aporte Capital	1.00	150.00000	150.00	
	IMPUESTO (Iva Consumidor Final)			80.57	680.22

RECLAMOS: Si su reclamo no es atendido por esta Empresa en 10 días hábiles, o considera la respuesta insatisfactoria, Ud. podrá acudir al ERSEP, Avenida Emilio Olmos 513 - X5000EOF - Tel. 0800 - 888 - 6898 - Sitio web: ersep.cba.gov.ar

* Ud. tiene derecho a reclamar una indemnización si le facturamos sumas o conceptos indebidos o reclamamos el pago de factura/s ya abonada/s, ley 24240

Grupo familiar	Sub total.....	680.22
	Vencimiento	15/03/2023
	Total a pagar.....	680.22

PARA EL USUARIO

COOPERATIVA ELÉCTRICA Y DE O.Y.S.PÚBL.LTDA.DE J.POSSE

ALBERA Betina

Gral.Paz 239
 2553 - JUSTINIANO POSSE - CORDOBA
 IVA: Consumidor final

Usuario 13787
 Factura B-0004-00421556
 Período 02-2023
 Socio 08363

Sub total..... 680.22

Total a pagar..... 680.22