

**COOPERATIVA ELÉCTRICA Y DE O.Y S.PÚBL.LTDA.DE J.POSSE**

9 de julio 681  
 2553-JUSTINIANO POSSE-CORDOBA  
 Telefax: 03537-431318/118 / 03537-431111  
 e-mail: facturacion@coopjposse.com.ar  
 Guardia: 431318

I.V.A.: Responsable Inscripto  
 Ingresos Brutos: 202-06401-9  
 CUIT: 30545734911  
 Caja de Jubilaciones: 54573491  
 Inicio de actividades: 01/10/1952

Liquidación de Servicios Públicos  
 B-0004-00638007

CESP: 34081004569293-07/03/2023

FACTURA B-0004-00420907

EMISION 01/03/2023

PERIODO 02-2023

**RODRIGUEZ Trinidad Irene**

Fco.Ramirez 71  
 2553 - JUSTINIANO POSSE - CORDOBA

CUIT:  
 IVA: Consumidor final  
 Usuario: 11443

Código Banelco: 11443  
 Código Red Link: 1144311443030000000  
 Guardia: 431318

**Energía eléctrica**

Estado actual 17400 28/02/2023  
 Estado anterior 17128 31/01/2023  
 Consumo Kwh 272

Bonificación 0  
 Días de consumo 28  
 Medidor DMPA00026243  
 Ubicación Fco.Ramirez 71  
 Categoría 09-INDIGENTES

**Costo energía eléctrica**

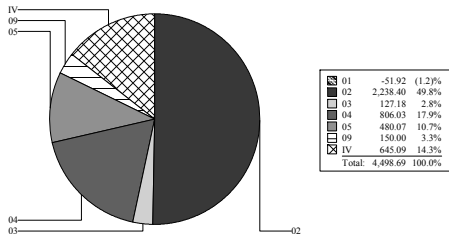

- 01 Costos propios de la prestación del Servicio de Distribución de Energía Eléctrica asociados a cada Cooperativa Concesionaria
- 02 Costos relacionados con el Mercado Eléctrica Mayorista
- 03 Costos del Transporte Nacional de energía eléctrica

Servicio	Concepto	Cantidad	Precio	Total	IVA
Energía urbana	01 CONSUMO DE ENERGIA escalón 01	120.00	18.04069	2164.88	21.00
	01 CONSUMO DE ENERGIA escalón 02	152.00	19.22632	2922.40	21.00
	06 Bonificación Tarifa Social Provincial	120.00	-10.96218	-1315.46	21.00
	06 Bonificación Tarifa Social Provincial	30.00	-14.10849	-423.25	21.00
	06 Bonificación Tarifa Social Provincial	122.00	-3.87791	-473.11	21.00
	10 CARGO FIJO	1.00	-183.01990	-183.02	21.00
	10 CARGO FIJO	1.00	308.01459	308.01	21.00
	<b>Sub total energía urbana.....</b>			<b>3,000.45</b>	
	25 Tasa Municipal - Uso Público	1.00	16.00000	480.07	
	14 Decreto 2298 ERSEP	1.00	0.40000	12.00	
	24 RG 27/2015 Seguridad Eléctrica ERSEP	1.00	0.10000	3.00	
	29 Aporte para el FODEP	272.00	0.43842	119.25	
	13 Aporte Capital	1.00	150.00000	150.00	
	<b>IMPUESTO (Iva Consumidor Final)</b>			<b>630.09</b>	<b>4,394.86</b>

**Últimos consumos de energía eléctrica**

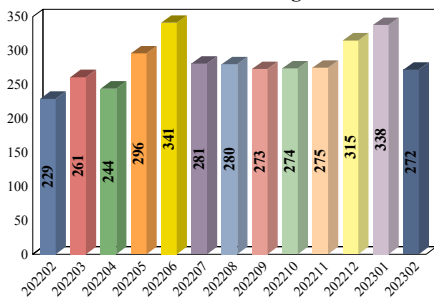

**RECLAMOS:** Si su reclamo no es atendido por esta Empresa en 10 días hábiles, o considera la respuesta insatisfactoria, Ud. podrá acudir al ERSEP, Avenida Emilio Olmos 513 - X5000EOF - Tel. 0800 - 888 - 6898 - Sitio web: ersep.cba.gov.ar

\* Ud. tiene derecho a reclamar una indemnización si le facturamos sumas o conceptos indebidos o reclamamos el pago de factura/s ya abonada/s, ley 24240

Al 03/03/2023 Ud. registra deuda vencida por un total de 23,354.29

Fe.Vto.	Comprobante	Período	Monto	Interes	Actual	Grupo familiar
17/10/2022	FAC B000400402690	09-2022	2,613.21	596.68	3,209.89	
15/11/2022	FAC B000400406317	10-2022	3,502.01	630.36	4,132.37	
15/12/2022	FAC B000400409955	11-2022	3,554.81	462.13	4,016.94	
16/01/2023	FAC B000400413600	12-2022	5,401.18	414.09	5,815.27	
15/02/2023	FAC B000400417246	01-2023	6,019.30	160.51	6,179.81	
			<b>21,090.51</b>	<b>2,263.78</b>	<b>23,354.29</b>	
<b>Sub total.....</b>						<b>4,394.86</b>
<b>Vencimiento</b>						<b>15/03/2023</b>
<b>Total a pagar.....</b>						<b>4,394.86</b>

PARA EL USUARIO

**COOPERATIVA ELÉCTRICA Y DE O.Y S.PÚBL.LTDA.DE J.POSSE**

**RODRIGUEZ Trinidad Irene**

Fco.Ramirez 71  
 2553 - JUSTINIANO POSSE - CORDOBA  
 IVA: Consumidor final

Usuario 11443  
 Factura B-0004-00420907  
 Período 02-2023  
 Socio 07347

**Sub total..... 4,394.86**

**Total a pagar..... 4,394.86**