

COOPERATIVA ELÉCTRICA Y DE O.Y S.PÚBL.TDA.DE J.POSSE

9 de julio 681
 2553-JUSTINIANO POSSE-CORDOBA
 Telefax: 03537-431318/118 / 03537-431111
 e-mail: facturacion@coopjposse.com.ar
 Guardia: 431318

I.V.A.: Responsable Inscripto
 Ingresos Brutos: 202-06401-9
 CUIT: 30545734911
 Caja de Jubilaciones: 54573491
 Inicio de actividades: 01/10/1952

CAE: 72481496749009 Vto.: 11/12/2022

FACTURA B-0006-00302753
EMISION 01/12/2022
PERIODO 12-2022

BINANTE Matias

J.J.Paso 767
 2553 - JUSTINIANO POSSE - CORDOBA

CUIT:
 IVA: Consumidor final
 Usuario: 12186

Código Banelco: 12186
 Código Red Link: 1218612186040000000
 Guardia: 431318

Servicio	Concepto	Cantidad	Precio	Total	IVA
Tv cable	03 ABONO IPTV	1.00	2482.54004	2482.54	21.00
	62 Ret.p/Fdo.Bomberos Voluntarios	1.00	99.30000	99.30	
	66 Ret.Hogar de Día S Cayetano	1.00	12.41000	12.41	
	67 Ret.Fdo.p/Cáritas Parroquiales	1.00	12.41000	12.41	
		IMPUESTO (Iva Consumidor Final)			521.33
Telefono	08 ABONO MENSUAL	1.00	280.98999	280.99	21.00
	80 Gastos Administrativos	1.00	247.92999	247.93	21.00
		IMPUESTO (Iva Consumidor Final)			111.08
Internet	56 DELTA hasta 50 Mbps.	1.00	5289.25977	5289.26	21.00
	63 Bonificación Combo Básico 50 Mbps.	1.00	-1644.62000	-1644.62	21.00
		IMPUESTO (Iva Consumidor Final)			765.37



05-dic.-2022 X00000409158

RECLAMOS: Si su reclamo no es atendido por esta Empresa en 10 días hábiles, o considera la respuesta insatisfactoria, Ud. podrá acudir al ERSEP, Avenida Emilio Olmos 513 - X5000EOF - Tel. 0800 - 888 - 6898 - Sitio web: ersep.cba.gov.ar

* Ud. tiene derecho a reclamar una indemnización si le facturamos sumas o conceptos indebidos o reclamamos el pago de factura/s ya abonada/s, ley 24240

Grupo familiar	Sub total.....	8,178.00
	Vencimiento	15/12/2022
	Total a pagar.....	8,178.00

PARA EL USUARIO

COOPERATIVA ELÉCTRICA Y DE O.Y S.PÚBL.TDA.DE J.POSSE							
<u>BINANTE Matias</u>						Usuario 12186	
J.J.Paso 767						Factura B-0006-00302753	
2553 - JUSTINIANO POSSE - CORDOBA						Período 12-2022	
IVA: Consumidor final						Socio 07668	
	Importe	Recargo	Iva	Percep	Total	Sub total.....	8,178.00
TV CABLE	3,127.99				3,127.99		
TELEFONO	640.00				640.00		
INTERNET	4,410.01				4,410.01		
	8,178.00				8,178.00		
						Total a pagar.....	8,178.00

COOPERATIVA ELÉCTRICA Y DE O.Y S.PÚBL.LTDA.DE J.POSSE

9 de julio 681
 2553-JUSTINIANO POSSE-CORDOBA
 Telefax: 03537-431318/118 / 03537-431111
 e-mail: facturacion@coopjposse.com.ar
 Guardia: 431318

I.V.A.: Responsable Inscripto
 Ingresos Brutos: 202-06401-9
 CUIT: 30545734911
 Caja de Jubilaciones: 54573491
 Inicio de actividades: 01/10/1952

Liquidación de Servicios Públicos
 B-0004-00616029

CESP: 33481004442957-07/12/2022

FACTURA B-0012-00219884

EMISION 01/12/2022

PERIODO 11-2022

Agua potable

Estado actual	105	25/11/2022
Estado anterior	94	24/10/2022
Consumo Mt3	11	
Bonificación	0	
Días de consumo	32	
Medidor	384834	
Ubicación: J.J.Paso 767		
Categoría: 01-RESIDENCIAL		

BINANTE Matias

J.J.Paso 767
 2553 - JUSTINIANO POSSE - CORDOBA

CUIT:
 IVA: Consumidor final
 Usuario: 12186

Código Banelco: 12186
 Código Red Link: 1218612186010000000
 Guardia: 431318

Servicio	Concepto	Cantidad	Precio	Total	IVA
Agua corriente	01 CONSUMO AGUA escalón 01	5.00	74.30000	371.50	21.00
	01 CONSUMO AGUA escalón 02	6.00	81.06000	486.36	21.00
	21 Aporte Capital - Cat.Resid. - AGUA - IMPUESTO (Iva Consumidor Final)	1.00	5.00000	42.89	
Serv.des.cloacales	10 Serv.Des.Cloacales residencial	1.00	60.00000	514.72	21.00
	35 Aporte Capital - Cat.Resid. - CLOACAS - IMPUESTO (Iva Consumidor Final)	1.00	5.00000	25.74	
				108.09	648.55

Ultimos consumos de agua

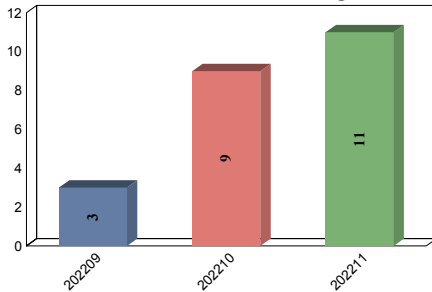

05-dic.-2022 X000000409158

RECLAMOS: Si su reclamo no es atendido por esta Empresa en 10 días hábiles, o considera la respuesta insatisfactoria, Ud. podrá acudir al ERSEP, Avenida Emilio Olmos 513 - X5000EOF - Tel. 0800 - 888 - 6898 - Sitio web: ersep.cba.gov.ar

* Ud.tiene derecho a reclamar una indemnización si le facturamos sumas o conceptos indebidos o reclamamos el pago de factura/s ya abonada/s, ley 24240

Grupo familiar	Sub total.....	1,729.45
	Vencimiento	15/12/2022
	Total a pagar.....	1,729.45

PARA EL USUARIO

COOPERATIVA ELÉCTRICA Y DE O.Y S.PÚBL.LTDA.DE J.POSSE

BINANTE Matias

J.J.Paso 767
 2553 - JUSTINIANO POSSE - CORDOBA
 IVA: Consumidor final

Usuario 12186
 Factura B-0012-00219884
 Período 11-2022
 Socio 07668

	Importe	Recargo	Iva	Percep	Total	Sub total.....	1,729.45
AGUA CORRIENTE	1,080.90				1,080.90		
Serv.Des.Cloacales	648.55				648.55		
	1,729.45				1,729.45		

Total a pagar..... 1,729.45

COOPERATIVA ELÉCTRICA Y DE O.Y S.PÚBL.LTDA.DE J.POSSE

9 de julio 681
 2553-JUSTINIANO POSSE-CORDOBA
 Telefax: 03537-431318/118 / 03537-431111
 e-mail: facturacion@coopjposse.com.ar
Guardia: 431318

I.V.A.: Responsable Inscripto
 Ingresos Brutos: 202-06401-9
 CUIT: 30545734911
 Caja de Jubilaciones: 54573491
 Inicio de actividades: 01/10/1952

Liquidación de Servicios Públicos
 B-0004-00612178

CESP: 33481004442957-07/12/2022

FACTURA B-0004-00410116

EMISION 01/12/2022

PERIODO 11-2022

BINANTE Matias

J.J.Paso 767
 2553 - JUSTINIANO POSSE - CORDOBA

CUIT:
 IVA: Consumidor final
 Usuario: 12186

Código Banelco: 12186
 Código Red Link: 1218612186030000000
 Guardia: 431318

Energía eléctrica

Estado actual 86604 30/11/2022
 Estado anterior 86262 31/10/2022
 Consumo Kwh 342

Bonificación 0
 Días de consumo 30
 Medidor DMPA00011120
 Ubicación J.J.Paso 767
 Categoría 01-RESIDENCIAL

Costo energía eléctrica

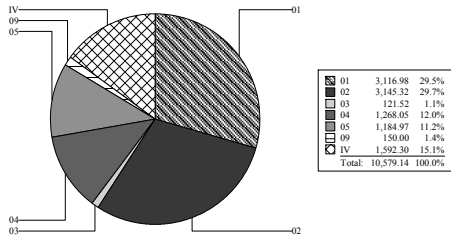

Servicio	Concepto	Cantidad	Precio	Total	IVA
Energía urbana	01 CONSUMO DE ENERGIA escalón 01	120.00	20.22316	2426.78	21.00
	01 CONSUMO DE ENERGIA escalón 02	222.00	21.26880	4721.67	21.00
	10 CARGO FIJO	1.00	257.60190	257.60	21.00
Sub total energia urbana.....				7,406.05	
	25 Tasa Municipal - Uso Público	1.00	16.00000	1184.97	
	14 Decreto 2298 ERSEP	1.00	0.40000	29.62	
	24 RG 27/2015 Seguridad Eléctrica ERSEP	1.00	0.10000	7.41	
	29 Aporte para el FODEP	342.00	0.71876	245.82	
	13 Aporte Capital	1.00	150.00000	150.00	
IMPUESTO (Iva Consumidor Final)				1,555.27	10,579.14

- 01 Costos propios de la prestación del Servicio de Distribución de Energía Eléctrica asociados a cada Cooperativa Concesionaria
- 02 Costos relacionados con el Mercado Eléctrica Mayorista
- 03 Costos del Transporte Nacional de energía eléctrica

Últimos consumos de energía eléctrica

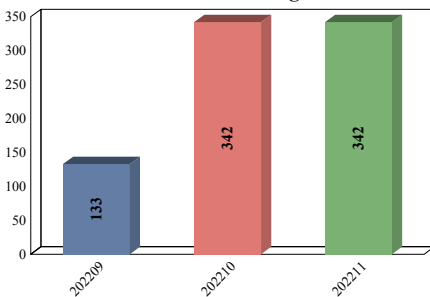

05-dic.-2022 X000000409158

RECLAMOS: Si su reclamo no es atendido por esta Empresa en 10 días hábiles, o considera la respuesta insatisfactoria, Ud. podrá acudir al ERSEP, Avenida Emilio Olmos 513 - X5000EOF - Tel. 0800 - 888 - 6898 - Sitio web: ersep.cba.gov.ar

* Ud. tiene derecho a reclamar una indemnización si le facturamos sumas o conceptos indebidos o reclamamos el pago de factura/s ya abonada/s, ley 24240

Grupo familiar	Sub total.....	10,579.14
	Vencimiento	15/12/2022
	Total a pagar.....	10,579.14

PARA EL USUARIO

COOPERATIVA ELÉCTRICA Y DE O.Y S.PÚBL.LTDA.DE J.POSSE

BINANTE Matias

J.J.Paso 767
 2553 - JUSTINIANO POSSE - CORDOBA
 IVA: Consumidor final

Usuario 12186
 Factura B-0004-00410116
 Período 11-2022
 Socio 07668

	Importe	Recargo	Iva	Percep	Total	Sub total.....	10,579.14
ENERGIA URBANA	10,579.14				10,579.14		
	10,579.14				10,579.14		

Total a pagar..... 10,579.14