

**COOPERATIVA ELÉCTRICA Y DE O.Y S.PÚBL.LTDA.DE J.POSSE**

9 de julio 681  
 2553-JUSTINIANO POSSE-CORDOBA  
 Telefax: 03537-431318/118 / 03537-431111  
 e-mail: facturacion@coopjposse.com.ar  
 Guardia: 431318

I.V.A.: Responsable Inscripto  
 Ingresos Brutos: 202-06401-9  
 CUIT: 30545734911  
 Caja de Jubilaciones: 54573491  
 Inicio de actividades: 01/10/1952

Liquidación de Servicios Públicos  
 B-0004-00633721

CESP: 34081004569293-07/03/2023

FACTURA B-0012-00230166

EMISION 01/03/2023

PERIODO 02-2023

**Agua potable**

Estado actual	563	27/02/2023
Estado anterior	545	26/01/2023
Consumo Mt3	18	
Bonificación	0	
Días de consumo	32	
Medidor	1277	
Ubicacion: Sarmiento 880		
Categoría: 01-RESIDENCIAL		

**CINALLI Norma Carmen**

Sarmiento 880  
 2553 - JUSTINIANO POSSE - CORDOBA

CUIT:  
 IVA: Consumidor final  
 Usuario: 08420

Código Banelco: 08420  
 Código Red Link: 0842008420010000000  
 Guardia: 431318

Servicio	Concepto	Cantidad	Precio	Total	IVA
Agua corriente	01 CONSUMO AGUA escalón 01	5.00	74.30000	371.50	21.00
	01 CONSUMO AGUA escalón 02	7.00	81.06000	567.42	21.00
	01 CONSUMO AGUA escalón 03	6.00	163.66000	981.96	21.00
	21 Aporte Capital - Cat.Resid. - AGUA -	1.00	5.00000	96.04	
	IMPUESTO (Iva Consumidor Final)			403.39	2,420.31
Serv.des.cloacales	10 Serv.Des.Cloacales residencial	1.00	60.00000	1152.53	21.00
	35 Aporte Capital - Cat.Resid. - CLOACAS -	1.00	5.00000	57.63	
	IMPUESTO (Iva Consumidor Final)			242.03	1,452.19

Ultimos consumos de agua

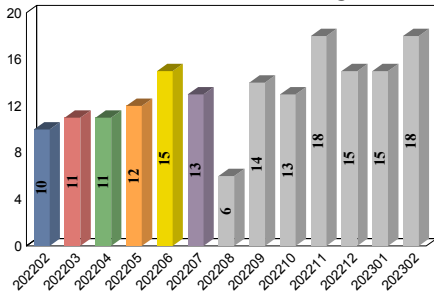

**RECLAMOS:** Si su reclamo no es atendido por esta Empresa en 10 días hábiles, o considera la respuesta insatisfactoria, Ud. podrá acudir al ERSEP, Avenida Emilio Olmos 513 - X5000E0F - Tel. 0800 - 888 - 6898 - Sitio web: ersep.cba.gov.ar

\* Ud. tiene derecho a reclamar una indemnización si le facturamos sumas o conceptos indebidos o reclamamos el pago de factura/s ya abonada/s, ley 24240

Al 03/03/2023 Ud. registra deuda vencida por un total de 75,228.13

Fe.Vto.	Comprobante	Período	Monto	Interes	Actual	Grupo familiar	Sub total.....	3,872.50
15/11/2022	FAC B000400405585	10-2022	5,711.89	1,028.14	6,740.03			
15/11/2022	FAC B001200215306	10-2022	1,599.16	287.85	1,887.01			
15/12/2022	FAC B000400409223	11-2022	6,564.04	853.33	7,417.37			
15/12/2022	FAC B001200219024	11-2022	3,872.50	503.43	4,375.93			
16/01/2023	FAC B000400412872	12-2022	19,502.85	1,495.22	20,998.07			
16/01/2023	FAC B001200222745	12-2022	2,882.69	221.01	3,103.70			
15/02/2023	FAC B000400416523	01-2023	27,025.79	720.69	27,746.48			
15/02/2023	FAC B001200226454	01-2023	2,882.69	76.87	2,959.56			
			<b>70,041.61</b>	<b>5,186.52</b>	<b>75,228.13</b>			
							<b>Vencimiento</b>	<b>15/03/2023</b>
							<b>Total a pagar.....</b>	<b>3,872.50</b>

PARA EL USUARIO

**COOPERATIVA ELÉCTRICA Y DE O.Y S.PÚBL.LTDA.DE J.POSSE**

**CINALLI Norma Carmen**

Sarmiento 880  
 2553 - JUSTINIANO POSSE - CORDOBA  
 IVA: Consumidor final

Usuario 08420  
 Factura B-0012-00230166  
 Período 02-2023  
 Socio 02499

Sub total..... **3,872.50**

**Total a pagar..... 3,872.50**

# COOPERATIVA ELÉCTRICA Y DE O.Y.S.PÚBL.LTDA.DE J.POSSE

9 de julio 681  
2553-JUSTINIANO POSSE-CORDOBA  
Telefax: 03537-431318/118 / 03537-431111  
e-mail: facturacion@coopjposse.com.ar  
Guardia: 431318

I.V.A.: Responsable Inscripto  
Ingresos Brutos: 202-06401-9  
CUIT: 30545734911  
Caja de Jubilaciones: 54573491  
Inicio de actividades: 01/10/1952

Liquidación de Servicios Públicos  
B-0004-00637279

CESP: 34081004569293-07/03/2023

FACTURA B-0004-00420179

EMISION 01/03/2023

PERIODO 02-2023

## CINALLI Norma Carmen

Sarmiento 880  
2553 - JUSTINIANO POSSE - CORDOBA

CUIT:  
IVA: Consumidor final  
Usuario: 08420

Código Banelco: 08420  
Código Red Link: 0842008420030000000  
Guardia: 431318

## Energía eléctrica

Estado actual 12308 28/02/2023  
Estado anterior 11723 31/01/2023  
Consumo Kwh 585

Bonificación 0  
Días de consumo 28  
Medidor DMPA00033485  
Ubicación Sarmiento 880  
Categoría 01-RESIDENCIAL

## Costo energía eléctrica

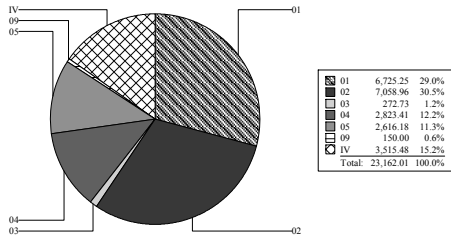

- 01 Costos propios de la prestación del Servicio de Distribución de Energía Eléctrica asociados a cada Cooperativa Concesionaria
- 02 Costos relacionados con el Mercado Eléctrica Mayorista
- 03 Costos del Transporte Nacional de energía eléctrica

Servicio	Concepto	Cantidad	Precio	Total	IVA
Energía urbana	01 CONSUMO DE ENERGIA escalón 01	120.00	29.90980	3589.18	21.00
	01 CONSUMO DE ENERGIA escalón 02	280.00	26.78261	7499.13	21.00
	01 CONSUMO DE ENERGIA escalón 03	185.00	26.78261	4954.78	21.00
	10 CARGO FIJO	1.00	308.01459	308.01	21.00
<b>Sub total energía urbana.....</b>				<b>16,351.10</b>	
	25 Tasa Municipal - Uso Público	1.00	16.00000	2616.18	
	14 Decreto 2298 ERSEP	1.00	0.40000	65.40	
	24 RG 27/2015 Seguridad Eléctrica ERSEP	1.00	0.10000	16.35	
	29 Aporte para el FODEP	585.00	0.90470	529.25	
	13 Aporte Capital	1.00	150.00000	150.00	
<b>IMPUESTO (Iva Consumidor Final)</b>				<b>3,433.73</b>	<b>23,162.01</b>

## Últimos consumos de energía eléctrica

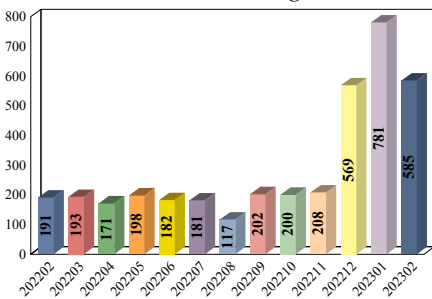

**RECLAMOS:** Si su reclamo no es atendido por esta Empresa en 10 días hábiles, o considera la respuesta insatisfactoria, Ud. podrá acudir al ERSEP, Avenida Emilio Olmos 513 - X5000EOF - Tel. 0800 - 888 - 6898 - Sitio web: ersep.cba.gov.ar

\* Ud. tiene derecho a reclamar una indemnización si le facturamos sumas o conceptos indebidos o reclamamos el pago de factura/s ya abonada/s, ley 24240

Al 03/03/2023 Ud. registra deuda vencida por un total de 75,228.13

Fe.Vto.	Comprobante	Período	Monto	Interes	Actual
15/11/2022	FAC B000400405585	10-2022	5,711.89	1,028.14	6,740.03
15/11/2022	FAC B001200215306	10-2022	1,599.16	287.85	1,887.01
15/12/2022	FAC B000400409223	11-2022	6,564.04	853.33	7,417.37
15/12/2022	FAC B001200219024	11-2022	3,872.50	503.43	4,375.93
16/01/2023	FAC B000400412872	12-2022	19,502.85	1,495.22	20,998.07
16/01/2023	FAC B001200222745	12-2022	2,882.69	221.01	3,103.70
15/02/2023	FAC B000400416523	01-2023	27,025.79	720.69	27,746.48
15/02/2023	FAC B001200226454	01-2023	2,882.69	76.87	2,959.56
			<b>70,041.61</b>	<b>5,186.52</b>	<b>75,228.13</b>

Sub total.....	<b>23,162.01</b>
Vencimiento	15/03/2023
<b>Total a pagar.....</b>	<b>23,162.01</b>

PARA EL USUARIO

## COOPERATIVA ELÉCTRICA Y DE O.Y.S.PÚBL.LTDA.DE J.POSSE

### CINALLI Norma Carmen

Sarmiento 880  
2553 - JUSTINIANO POSSE - CORDOBA  
IVA: Consumidor final

Usuario 08420  
Factura B-0004-00420179  
Período 02-2023  
Socio 02499

Sub total..... **23,162.01**

**Total a pagar..... 23,162.01**