

COOPERATIVA ELÉCTRICA Y DE O.Y S.PÚBL.LTDA.DE J.POSSE

9 de julio 681
 2553-JUSTINIANO POSSE-CORDOBA
 Telefax: 03537-431318/118 / 03537-431111
 e-mail: facturacion@coopjposse.com.ar
Guardia: 431318

I.V.A.: Responsable Inscripto
 Ingresos Brutos: 202-06401-9
 CUIT: 30545734911
 Caja de Jubilaciones: 54573491
 Inicio de actividades: 01/10/1952

Liquidación de Servicios Públicos
 A-0004-00077848

CESP: 34081004569293-07/03/2023

FACTURA A-0004-00035311

EMISION 01/03/2023

PERIODO 02-2023

NEFROCENTRO S.A.

Belgrano 157
 2553 - JUSTINIANO POSSE - CORDOBA
 CUIT: 30714115460
 IVA: Responsable inscripto
 Usuario: 05091

Código Banelco: 05091
 Código Red Link: 0556505091030000000
 Guardia: 431318

Energía eléctrica

Estado actual 39052 28/02/2023
 Estado anterior 38714 31/01/2023
 Consumo Kwh 338

Bonificación 0
 Días de consumo 28
 Medidor DTPA00044937
 Ubicación Belgrano 157
 Categoría 02-COMERCIAL

Costo energía eléctrica

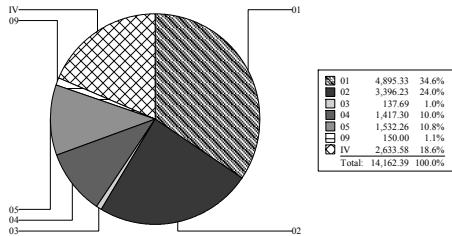

- 01 Costos propios de la prestación del Servicio de Distribución de Energía Eléctrica asociados a cada Cooperativa Concesionaria
- 02 Costos relacionados con el Mercado Eléctrica Mayorista
- 03 Costos del Transporte Nacional de energía eléctrica

Últimos consumos de energía eléctrica

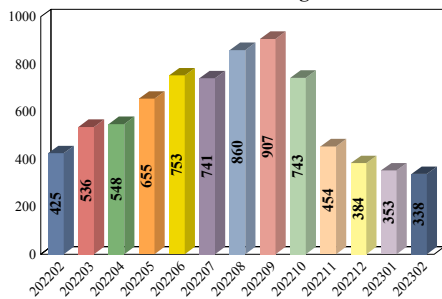

RECLAMOS: Si su reclamo no es atendido por esta Empresa en 10 días hábiles, o considera la respuesta insatisfactoria, Ud. podrá acudir al ERSEP, Avenida Emilio Olmos 513 - X5000EOF - Tel. 0800 - 888 - 6898 - Sitio web: ersep.cba.gov.ar

* Ud. tiene derecho a reclamar una indemnización si le facturamos sumas o conceptos indebidos o reclamamos el pago de factura/s ya abonada/s, ley 24240

Grupo familiar		Sub total.....	11,576.69
		IVA	2,585.69
		Vencimiento	15/03/2023
		Total a pagar.....	14,162.38

PARA EL USUARIO

COOPERATIVA ELÉCTRICA Y DE O.Y S.PÚBL.LTDA.DE J.POSSE

NEFROCENTRO S.A.

Belgrano 157
 2553 - JUSTINIANO POSSE - CORDOBA
 IVA: Responsable inscripto

Usuario 05091
 Factura A-0004-00035311
 Período 02-2023
 Socio 04662

Sub total..... 11,576.69
 IVA 2,585.69

Total a pagar..... 14,162.38

COOPERATIVA ELÉCTRICA Y DE O.Y S.PÚBL.LTDA.DE J.POSSE

9 de julio 681
 2553-JUSTINIANO POSSE-CORDOBA
 Telefax: 03537-431318/118 / 03537-431111
 e-mail: facturacion@coopjposse.com.ar
Guardia: 431318

I.V.A.: Responsable Inscripto
 Ingresos Brutos: 202-06401-9
 CUIT: 30545734911
 Caja de Jubilaciones: 54573491
 Inicio de actividades: 01/10/1952

Liquidación de Servicios Públicos
 A-0004-00077893

CESP: 34081004569293-07/03/2023

FACTURA A-0004-00035356

EMISION 01/03/2023

PERIODO 02-2023

NEFROCENTRO S.A.

Belgrano 157
 2553 - JUSTINIANO POSSE - CORDOBA
 CUIT: 30714115460
 IVA: Responsable inscripto
 Usuario: 06616

Código Banelco: 06616
 Código Red Link: 0556506616030000000
 Guardia: 431318

Energía eléctrica

Estado actual 12991 28/02/2023
 Estado anterior 12712 31/01/2023
 Consumo Kwh 279

Bonificación 0
 Días de consumo 28
 Medidor DMPA00018225
 Ubicación Belgrano 137
 Categoría 02-COMERCIAL

Costo energía eléctrica

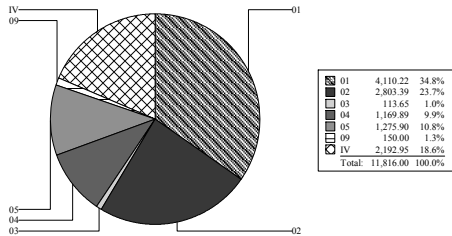

Servicio	Concepto	Cantidad	Precio	Total	IVA
Energía urbana	01 CONSUMO DE ENERGIA escalón 01	279.00	27.15679	7576.74	27.00
	10 CARGO FIJO	1.00	397.62241	397.62	27.00
	Sub total energía urbana.....			7,974.36	
	25 Tasa Municipal - Uso Público	1.00	16.00000	1275.90	
	14 Decreto 2298 ERSEP	1.00	0.40000	31.90	
	24 RG 27/2015 Seguridad Eléctrica ERSEP	1.00	0.10000	7.97	
	29 Aporte para el FODEP	279.00	0.79858	222.80	
	13 Aporte Capital	1.00	150.00000	150.00	
					9,662.93

- 01 Costos propios de la prestación del Servicio de Distribución de Energía Eléctrica asociados a cada Cooperativa Concesionaria
- 02 Costos relacionados con el Mercado Eléctrica Mayorista
- 03 Costos del Transporte Nacional de energía eléctrica

Últimos consumos de energía eléctrica

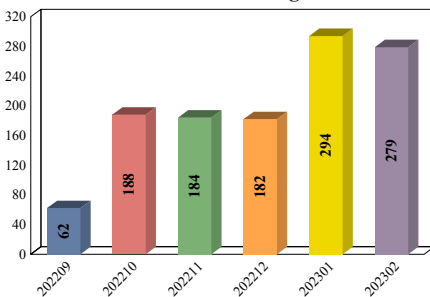

RECLAMOS: Si su reclamo no es atendido por esta Empresa en 10 días hábiles, o considera la respuesta insatisfactoria, Ud. podrá acudir al ERSEP, Avenida Emilio Olmos 513 - X5000EOF - Tel. 0800 - 888 - 6898 - Sitio web: ersep.cba.gov.ar

** Ud. tiene derecho a reclamar una indemnización si le facturamos sumas o conceptos indebidos o reclamamos el pago de factura/s ya abonada/s, ley 24240*

Grupo familiar	Sub total.....	9,662.93
	IVA	2,153.08
	Vencimiento	15/03/2023
	Total a pagar.....	11,816.01

PARA EL USUARIO

COOPERATIVA ELÉCTRICA Y DE O.Y S.PÚBL.LTDA.DE J.POSSE

NEFROCENTRO S.A.

Belgrano 157
 2553 - JUSTINIANO POSSE - CORDOBA
 IVA: Responsable inscripto

Usuario 06616
 Factura A-0004-00035356
 Período 02-2023
 Socio 04662

Sub total..... **9,662.93**
 IVA 2,153.08

Total a pagar..... 11,816.01