

COOPERATIVA ELÉCTRICA Y DE O.Y S.PÚBL.LTDA.DE J.POSSE

9 de julio 681
 2553-JUSTINIANO POSSE-CORDOBA
 Telefax: 03537-431318/118 / 03537-431111
 e-mail: facturacion@coopjposse.com.ar
Guardia: 431318

I.V.A.: Responsable Inscripto
 Ingresos Brutos: 202-06401-9
 CUIT: 30545734911
 Caja de Jubilaciones: 54573491
 Inicio de actividades: 01/10/1952

Liquidación de Servicios Públicos
 A-0004-00077160

CESP: 34081004569293-07/03/2023

FACTURA A-0012-00017272

EMISION 01/03/2023

PERIODO 02-2023

Agua potable

Estado actual	2454	24/02/2023
Estado anterior	2440	25/01/2023
Consumo Mt3	14	

Bonificación	0
Días de consumo	30
Medidor	2281
Ubicacion: Gral.Lamadrid 883	
Categoría: 01-RESIDENCIAL	

CHIARETTA Rolando Juan

Gral.Lamadrid 883
 2553 - JUSTINIANO POSSE - CORDOBA

CUIT: 20101846882

IVA: Responsable monotributo
 Usuario: 00501

Código Banelco: 00501

Código Red Link: 0004700501010000000

Guardia: 431318

Servicio	Concepto	Cantidad	Precio	Total	IVA
Agua corriente	01 CONSUMO AGUA escalón 01	5.00	74.30000	371.50	27.00
	01 CONSUMO AGUA escalón 02	7.00	81.06000	567.42	27.00
	01 CONSUMO AGUA escalón 03	2.00	163.66000	327.32	27.00
	21 Aporte Capital - Cat.Resid. - AGUA -	1.00	5.00000	63.31	
				1,329.55	
Serv.des.cloacales	10 Serv.Des.Cloacales residencial	1.00	60.00000	759.74	27.00
	35 Aporte Capital - Cat.Resid. - CLOACAS -	1.00	5.00000	37.99	
					797.73

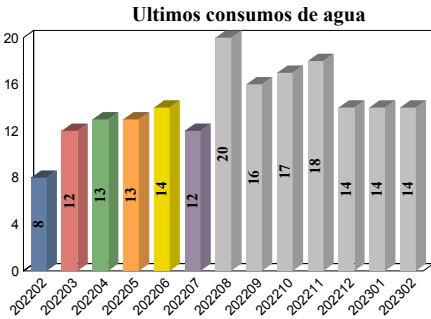

El crédito fiscal discriminado en el presente comprobante, sólo podrá ser computado a efectos del Régimen de Sostenimiento e Inclusión Fiscal para Pequeños Contribuyentes de la Ley N° 27.618.-

RECLAMOS: Si su reclamo no es atendido por esta Empresa en 10 días hábiles, o considera la respuesta insatisfactoria, Ud. podrá acudir al ERSEP, Avenida Emilio Olmos 513 - X5000EOF - Tel. 0800 - 888 - 6898 - Sitio web: ersep.cba.gov.ar

* Ud.tiene derecho a reclamar una indemnización si le facturamos sumas o conceptos indebidos o reclamamos el pago de factura/s ya abonada/s, ley 24240

Grupo familiar	Sub total.....	2,127.28
	IVA	547.01
	Vencimiento	15/03/2023
	Total a pagar.....	2,674.29

PARA EL USUARIO

COOPERATIVA ELÉCTRICA Y DE O.Y S.PÚBL.LTDA.DE J.POSSE		
CHIARETTA Rolando Juan	Usuario 00501	
Gral.Lamadrid 883	Factura A-0012-00017272	
2553 - JUSTINIANO POSSE - CORDOBA	Período 02-2023	
IVA: Responsable monotributo	Socio 02018	
	Sub total.....	2,127.28
	IVA	547.01
	Total a pagar.....	2,674.29

COOPERATIVA ELÉCTRICA Y DE O.Y S.PÚBL.LTDA.DE J.POSSE

9 de julio 681
 2553-JUSTINIANO POSSE-CORDOBA
 Telefax: 03537-431318/118 / 03537-431111
 e-mail: facturacion@coopjposse.com.ar
 Guardia: 431318

I.V.A.: Responsable Inscripto
 Ingresos Brutos: 202-06401-9
 CUIT: 30545734911
 Caja de Jubilaciones: 54573491
 Inicio de actividades: 01/10/1952

Liquidación de Servicios Públicos
 B-0004-00633172

CESP: 34081004569293-07/03/2023

FACTURA B-0012-00229617

EMISION 01/03/2023

PERIODO 02-2023

Agua potable

Estado actual	1918	24/02/2023
Estado anterior	1909	25/01/2023
Consumo Mt3	9	
Bonificación	0	
Días de consumo	30	
Medidor	087601	
Ubicacion: Gral.Lamadrid 922		
Categoría: 01-RESIDENCIAL		

CHIARETTA Rolando Juan

Gral.Lamadrid 922
 2553 - JUSTINIANO POSSE - CORDOBA

CUIT:
 IVA: Consumidor final
 Usuario: 05761

Código Banelco: 05761
 Código Red Link: 0004705761010000000
 Guardia: 431318

Servicio	Concepto	Cantidad	Precio	Total	IVA	
Agua corriente	01 CONSUMO AGUA escalón 01	5.00	74.30000	371.50	21.00	
	01 CONSUMO AGUA escalón 02	4.00	81.06000	324.24	21.00	
	21 Aporte Capital - Cat.Resid. - AGUA - IMPUESTO (Iva Consumidor Final)	1.00	5.00000	34.79		
Serv.des.cloacales	10 Serv.Des.Cloacales residencial	1.00	60.00000	417.44	21.00	
	35 Aporte Capital - Cat.Resid. - CLOACAS - IMPUESTO (Iva Consumidor Final)	1.00	5.00000	20.87		
				87.66		525.97

Últimos consumos de agua

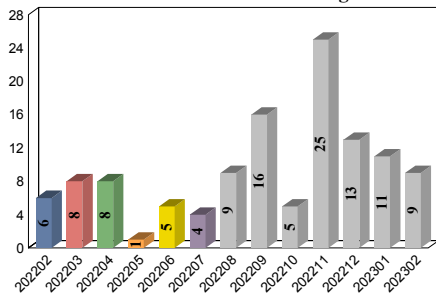

RECLAMOS: Si su reclamo no es atendido por esta Empresa en 10 días hábiles, o considera la respuesta insatisfactoria, Ud. podrá acudir al ERSEP, Avenida Emilio Olmos 513 - X5000EOF - Tel. 0800 - 888 - 6898 - Sitio web: ersep.cba.gov.ar

* Ud. tiene derecho a reclamar una indemnización si le facturamos sumas o conceptos indebidos o reclamamos el pago de factura/s ya abonada/s, ley 24240

Grupo familiar	Sub total.....	1,402.61
	Vencimiento	15/03/2023
	Total a pagar.....	1,402.61

PARA EL USUARIO

COOPERATIVA ELÉCTRICA Y DE O.Y S.PÚBL.LTDA.DE J.POSSE	
CHIARETTA Rolando Juan	Usuario 05761
Gral.Lamadrid 922	Factura B-0012-00229617
2553 - JUSTINIANO POSSE - CORDOBA	Período 02-2023
IVA: Consumidor final	Socio 02018
	Sub total..... 1,402.61
	Total a pagar..... 1,402.61

COOPERATIVA ELÉCTRICA Y DE O.Y S.PÚBL.TDA.DE J.POSSE

9 de julio 681
 2553-JUSTINIANO POSSE-CORDOBA
 Telefax: 03537-431318/118 / 03537-431111
 e-mail: facturacion@coopjposse.com.ar
Guardia: 431318

I.V.A.: Responsable Inscripto
 Ingresos Brutos: 202-06401-9
 CUIT: 30545734911
 Caja de Jubilaciones: 54573491
 Inicio de actividades: 01/10/1952

CAE: 73091114788971 Vto.: 11/03/2023

FACTURA A-0006-00026002
EMISION 01/03/2023
PERIODO 03-2023

CHIARETTA Rolando Juan

Gral.Lamadrid 883
 2553 - JUSTINIANO POSSE - CORDOBA
 CUIT: 20101846882
 IVA: Responsable monotributo
 Usuario: 00501

Código Banelco: 00501
 Código Red Link: 0004700501040000000
 Guardia: 431318

Servicio	Concepto	Cantidad	Precio	Total	IVA
Tv cable	01 ABONO TV	1.00	2681.75000	2681.75	21.00
	62 Ret.p/Fdo.Bomberos Voluntarios	1.00	107.27000	107.27	
	66 Ret.Hogar de Día S Cayetano	1.00	13.41000	13.41	
	67 Ret.Fdo.p/Cáritas Parroquiales	1.00	13.41000	13.41	
		IMPUESTO (Iva Consumidor Final)			563.17
Telefono	01 LOCAL Horario Normal	1.00	14.70000	14.70	27.00
	04 Larga Distancia H.Normal	1.00	41.84400	41.84	27.00
	08 ABONO MENSUAL	1.00	450.39999	450.40	27.00
	10 Acceso a Redes Móviles	1.00	9.00000	9.00	27.00
	80 Gastos Administrativos	1.00	288.19000	288.19	27.00
					804.13
Internet	55 BETA hasta 25 Mbps.	1.00	4123.97021	4123.97	27.00
					4,123.97

El crédito fiscal discriminado en el presente comprobante, sólo podrá ser computado a efectos del Régimen de Sostenimiento e Inclusión Fiscal para Pequeños Contribuyentes de la Ley N° 27.618.-

RECLAMOS: Si su reclamo no es atendido por esta Empresa en 10 días hábiles, o considera la respuesta insatisfactoria, Ud. podrá acudir al ERSEP, Avenida Emilio Olmos 513 - X5000EOF - Tel. 0800 - 888 - 6898 - Sitio web: ersep.cba.gov.ar

** Ud.tiene derecho a reclamar una indemnización si le facturamos sumas o conceptos indebidos o reclamamos el pago de factura/s ya abonada/s, ley 24240*

Grupo familiar	Sub total.....	8,307.11
	IVA	1,330.59
	Vencimiento	15/03/2023
	Total a pagar.....	9,637.70

PARA EL USUARIO

COOPERATIVA ELÉCTRICA Y DE O.Y S.PÚBL.TDA.DE J.POSSE	
<u>CHIARETTA Rolando Juan</u>	Usuario 00501
Gral.Lamadrid 883	Factura A-0006-00026002
2553 - JUSTINIANO POSSE - CORDOBA	Período 03-2023
IVA: Responsable monotributo	Socio 02018
	Sub total..... 8,307.11
	IVA 1,330.59
	Total a pagar..... 9,637.70

COOPERATIVA ELÉCTRICA Y DE O.Y S.PÚBL.TDA.DE J.POSSE

9 de julio 681
 2553-JUSTINIANO POSSE-CORDOBA
 Telefax: 03537-431318/118 / 03537-431111
 e-mail: facturacion@coopjposse.com.ar
Guardia: 431318

I.V.A.: Responsable Inscripto
 Ingresos Brutos: 202-06401-9
 CUIT: 30545734911
 Caja de Jubilaciones: 54573491
 Inicio de actividades: 01/10/1952

CAE: 73091116441017 Vto.: 11/03/2023

FACTURA B-0006-00312056
EMISION 01/03/2023
PERIODO 03-2023

CHIARETTA Rolando Juan

Gral.Lamadrid 922
 2553 - JUSTINIANO POSSE - CORDOBA
 CUIT:

IVA: Consumidor final
 Usuario: 05761

Código Banelco: 05761
 Código Red Link: 0004705761040000000
 Guardia: 431318

Servicio	Concepto	Cantidad	Precio	Total	IVA
Telefono	08 ABONO MENSUAL	1.00	330.57999	330.58	21.00
	80 Gastos Administrativos	1.00	330.57999	330.58	21.00
Internet	55 BETA hasta 25 Mbps.	1.00	4123.97021	4123.97	21.00
	IMPUESTO (Iva Consumidor Final)			138.85	800.01
	IMPUESTO (Iva Consumidor Final)			866.03	4,990.00

RECLAMOS: Si su reclamo no es atendido por esta Empresa en 10 días hábiles, o considera la respuesta insatisfactoria, Ud. podrá acudir al ERSEP, Avenida Emilio Olmos 513 - X5000EOF - Tel. 0800 - 888 - 6898 - Sitio web: ersep.cba.gov.ar

* Ud. tiene derecho a reclamar una indemnización si le facturamos sumas o conceptos indebidos o reclamamos el pago de factura/s ya abonada/s, ley 24240

Grupo familiar	Sub total.....	5,790.01
	Vencimiento	15/03/2023
	Total a pagar.....	5,790.01

PARA EL USUARIO

COOPERATIVA ELÉCTRICA Y DE O.Y S.PÚBL.TDA.DE J.POSSE	
<u>CHIARETTA Rolando Juan</u>	Usuario 05761
Gral.Lamadrid 922	Factura B-0006-00312056
2553 - JUSTINIANO POSSE - CORDOBA	Período 03-2023
IVA: Consumidor final	Socio 02018
	Sub total..... 5,790.01
	Total a pagar..... 5,790.01

COOPERATIVA ELÉCTRICA Y DE O.Y S.PÚBL.TDA.DE J.POSSE

9 de julio 681
 2553-JUSTINIANO POSSE-CORDOBA
 Telefax: 03537-431318/118 / 03537-431111
 e-mail: facturacion@coopjposse.com.ar
 Guardia: 431318

I.V.A.: Responsable Inscripto
 Ingresos Brutos: 202-06401-9
 CUIT: 30545734911
 Caja de Jubilaciones: 54573491
 Inicio de actividades: 01/10/1952

CAE: 73091116551876 Vto.: 11/03/2023

FACTURA B-0006-00312206

EMISION 01/03/2023

PERIODO 03-2023

CHIARETTA Rolando Juan

Gral.Lamadrid 930
 2553 - JUSTINIANO POSSE - CORDOBA

CUIT:

IVA: Consumidor final

Usuario: 06915

Código Banelco: 06915

Código Red Link: 0004706915040000000

Guardia: 431318

Servicio	Concepto	Cantidad	Precio	Total	IVA
Tv cable	03 ABONO IPTV	1.00	2681.75000	2681.75	21.00
	62 Ret.p/Fdo.Bomberos Voluntarios	1.00	107.27000	107.27	
	66 Ret.Hogar de Día S Cayetano	1.00	13.41000	13.41	
	67 Ret.Fdo.p/Cáritas Parroquiales	1.00	13.41000	13.41	
	84 PACK FUTBOL PREMIUM	1.00	1314.05005	1314.05	21.00
	86 PACK GENERAL (HD y DIGITAL)	1.00	1487.59998	1487.60	21.00
	IMPUESTO (Iva Consumidor Final)			1,151.51	6,769.00

RECLAMOS: Si su reclamo no es atendido por esta Empresa en 10 días hábiles, o considera la respuesta insatisfactoria, Ud. podrá acudir al ERSEP, Avenida Emilio Olmos 513 - X5000EOF - Tel. 0800 - 888 - 6898
 - Sitio web: ersep.cba.gov.ar

* Ud.tiene derecho a reclamar una indemnización si le facturamos sumas o conceptos indebidos o reclamamos el pago de factura/s ya abonada/s, ley 24240

Grupo familiar	Sub total.....	6,769.00
	Vencimiento	15/03/2023
	Total a pagar.....	6,769.00

PARA EL USUARIO

COOPERATIVA ELÉCTRICA Y DE O.Y S.PÚBL.TDA.DE J.POSSE**CHIARETTA Rolando Juan**

Gral.Lamadrid 930

2553 - JUSTINIANO POSSE - CORDOBA

IVA: Consumidor final

Usuario 06915

Factura B-0006-00312206

Período 03-2023

Socio 02018

Sub total..... 6,769.00**Total a pagar..... 6,769.00**

COOPERATIVA ELÉCTRICA Y DE O.Y S.PÚBL.LTDA.DE J.POSSE

9 de julio 681
 2553-JUSTINIANO POSSE-CORDOBA
 Telefax: 03537-431318/118 / 03537-431111
 e-mail: facturacion@coopjposse.com.ar
 Guardia: 431318

I.V.A.: Responsable Inscripto
 Ingresos Brutos: 202-06401-9
 CUIT: 30545734911
 Caja de Jubilaciones: 54573491
 Inicio de actividades: 01/10/1952

Liquidación de Servicios Públicos
 A-0004-00077733

CESP: 34081004569293-07/03/2023

FACTURA A-0004-00035196

EMISION 01/03/2023

PERIODO 02-2023

CHIARETTA Rolando Juan

Gral.Lamadrid 883
 2553 - JUSTINIANO POSSE - CORDOBA

CUIT: 20101846882

IVA: Responsable monotributo

Usuario: 00501

Código Banelco: 00501

Código Red Link: 0004700501030000000

Guardia: 431318

Energía eléctrica

Estado actual 5794 28/02/2023
 Estado anterior 5521 31/01/2023
 Consumo Kwh 273

Bonificación 0
 Días de consumo 28
 Medidor DMPA00085955
 Ubicación Gral.Lamadrid 883
 Categoría 13-COMBINADA

Costo energía eléctrica

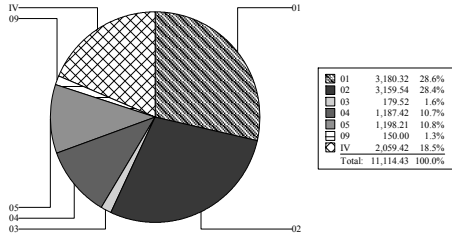

Servicio	Concepto	Cantidad	Precio	Total	IVA
Energía urbana	01 CONSUMO DE ENERGIA escalón 01	120.00	25.21414	3025.70	27.00
	01 CONSUMO DE ENERGIA escalón 02	153.00	27.15740	4155.08	27.00
	10 CARGO FIJO	1.00	308.01459	308.01	27.00
Sub total energia urbana.....				7,488.79	
	25 Tasa Municipal - Uso Público	1.00	16.00000	1198.21	
	14 Decreto 2298 ERSEP	1.00	0.40000	29.96	
	24 RG 27/2015 Seguridad Eléctrica ERSEP	1.00	0.10000	7.49	
	29 Aporte para el FODEP	273.00	0.79858	218.01	
	13 Aporte Capital	1.00	150.00000	150.00	
				9,092.46	

- 01 Costos propios de la prestación del Servicio de Distribución de Energía Eléctrica asociados a cada Cooperativa Concesionaria
- 02 Costos relacionados con el Mercado Eléctrica Mayorista
- 03 Costos del Transporte Nacional de energía eléctrica

Últimos consumos de energía eléctrica

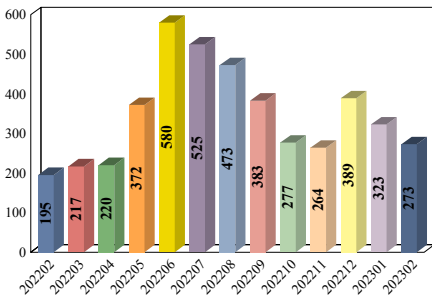

El crédito fiscal discriminado en el presente comprobante, sólo podrá ser computado a efectos del Régimen de Sostenimiento e Inclusión Fiscal para Pequeños Contribuyentes de la Ley N° 27.618.-

RECLAMOS: Si su reclamo no es atendido por esta Empresa en 10 días hábiles, o considera la respuesta insatisfactoria, Ud. podrá acudir al ERSEP, Avenida Emilio Olmos 513 - X5000EOF - Tel. 0800 - 888 - 6898 - Sitio web: ersep.cba.gov.ar

* Ud. tiene derecho a reclamar una indemnización si le facturamos sumas o conceptos indebidos o reclamamos el pago de factura/s ya abonada/s, ley 24240

Grupo familiar	Sub total.....	9,092.46
	IVA	2,021.97
	Vencimiento	15/03/2023
	Total a pagar.....	11,114.43

PARA EL USUARIO

COOPERATIVA ELÉCTRICA Y DE O.Y S.PÚBL.LTDA.DE J.POSSE

CHIARETTA Rolando Juan

Gral.Lamadrid 883
 2553 - JUSTINIANO POSSE - CORDOBA
 IVA: Responsable monotributo

Usuario 00501
 Factura A-0004-00035196
 Período 02-2023
 Socio 02018

Sub total..... 9,092.46
 IVA 2,021.97

Total a pagar..... 11,114.43

COOPERATIVA ELÉCTRICA Y DE O.Y S.PÚBL.LTDA.DE J.POSSE

9 de julio 681
 2553-JUSTINIANO POSSE-CORDOBA
 Telefax: 03537-431318/118 / 03537-431111
 e-mail: facturacion@coopjposse.com.ar
 Guardia: 431318

I.V.A.: Responsable Inscripto
 Ingresos Brutos: 202-06401-9
 CUIT: 30545734911
 Caja de Jubilaciones: 54573491
 Inicio de actividades: 01/10/1952

Liquidación de Servicios Públicos
 A-0004-00077736

CESP: 34081004569293-07/03/2023

FACTURA A-0004-00035199

EMISION 01/03/2023

PERIODO 02-2023

CHIARETTA Rolando Juan

Gral.Lamadrid 895
 2553 - JUSTINIANO POSSE - CORDOBA

CUIT: 20101846882

IVA: Responsable monotributo
 Usuario: 00629

Código Banelco: 00629

Código Red Link: 0004700629030000000

Guardia: 431318

Energía eléctrica

Estado actual 1267 28/02/2023
 Estado anterior 1161 31/01/2023
 Consumo Kwh 106

Bonificación 0
 Días de consumo 28
 Medidor DMPA00086598
 Ubicación Gral.Lamadrid 895
 Categoría 13-COMBINADA

Costo energía eléctrica

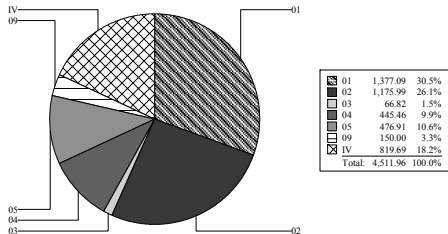

- 01 Costos propios de la prestación del Servicio de Distribución de Energía Eléctrica asociados a cada Cooperativa Concesionaria
- 02 Costos relacionados con el Mercado Eléctrica Mayorista
- 03 Costos del Transporte Nacional de energía eléctrica

Últimos consumos de energía eléctrica

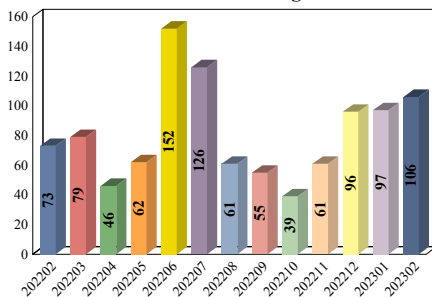

Servicio	Concepto	Cantidad	Precio	Total	IVA
Energía urbana	01 CONSUMO DE ENERGIA escalón 01	106.00	25.21414	2672.70	27.00
	10 CARGO FIJO	1.00	308.01459	308.01	27.00
Sub total energia urbana.....				2,980.71	
	25 Tasa Municipal - Uso Público	1.00	16.00000	476.91	
	14 Decreto 2298 ERSEP	1.00	0.40000	11.92	
	24 RG 27/2015 Seguridad Eléctrica ERSEP	1.00	0.10000	2.98	
	29 Aporte para el FODEP	106.00	0.79858	84.65	
	13 Aporte Capital	1.00	150.00000	150.00	
				3,707.17	

El crédito fiscal discriminado en el presente comprobante, sólo podrá ser computado a efectos del Régimen de Sostenimiento e Inclusión Fiscal para Pequeños Contribuyentes de la Ley N° 27.618.-

RECLAMOS: Si su reclamo no es atendido por esta Empresa en 10 días hábiles, o considera la respuesta insatisfactoria, Ud. podrá acudir al ERSEP, Avenida Emilio Olmos 513 - X5000EOF - Tel. 0800 - 888 - 6898 - Sitio web: ersep.cba.gov.ar

* Ud. tiene derecho a reclamar una indemnización si le facturamos sumas o conceptos indebidos o reclamamos el pago de factura/s ya abonada/s, ley 24240

Grupo familiar	Sub total.....	3,707.17
	IVA	804.79
	Vencimiento	15/03/2023
	Total a pagar.....	4,511.96

PARA EL USUARIO

COOPERATIVA ELÉCTRICA Y DE O.Y S.PÚBL.LTDA.DE J.POSSE

CHIARETTA Rolando Juan

Gral.Lamadrid 895
 2553 - JUSTINIANO POSSE - CORDOBA
 IVA: Responsable monotributo

Usuario 00629
 Factura A-0004-00035199
 Período 02-2023
 Socio 02018

Sub total..... 3,707.17
 IVA 804.79

Total a pagar..... 4,511.96

COOPERATIVA ELÉCTRICA Y DE O.Y S.PÚBL.LTDA.DE J.POSSE

9 de julio 681
 2553-JUSTINIANO POSSE-CORDOBA
 Telefax: 03537-431318/118 / 03537-431111
 e-mail: facturacion@coopjposse.com.ar
Guardia: 431318

I.V.A.: Responsable Inscripto
 Ingresos Brutos: 202-06401-9
 CUIT: 30545734911
 Caja de Jubilaciones: 54573491
 Inicio de actividades: 01/10/1952

Liquidación de Servicios Públicos
 B-0004-00636751

CESP: 34081004569293-07/03/2023

FACTURA B-0004-00419651

EMISION 01/03/2023

PERIODO 02-2023

CHIARETTA Rolando Juan

Gral.Lamadrid 922
 2553 - JUSTINIANO POSSE - CORDOBA

CUIT:
 IVA: Consumidor final
 Usuario: 05761

Código Banelco: 05761
 Código Red Link: 0004705761030000000
 Guardia: 431318

Energía eléctrica

Estado actual 5046 28/02/2023
 Estado anterior 4574 31/01/2023
 Consumo Kwh 472

Bonificación 0
 Días de consumo 28
 Medidor DMPA00085954
 Ubicación Gral.Lamadrid 922
 Categoría 01-RESIDENCIAL

Costo energía eléctrica

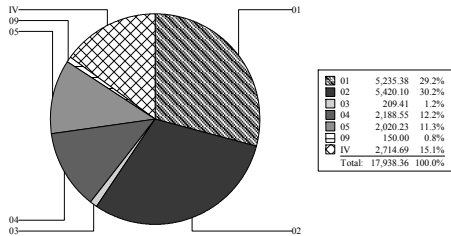

- 01 Costos propios de la prestación del Servicio de Distribución de Energía Eléctrica asociados a cada Cooperativa Concesionaria
- 02 Costos relacionados con el Mercado Eléctrica Mayorista
- 03 Costos del Transporte Nacional de energía eléctrica

Últimos consumos de energía eléctrica

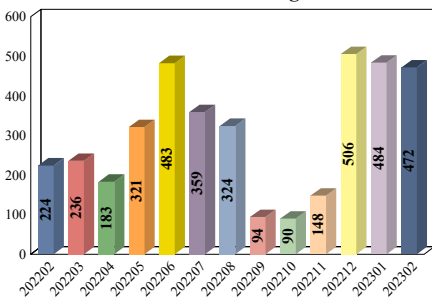

RECLAMOS: Si su reclamo no es atendido por esta Empresa en 10 días hábiles, o considera la respuesta insatisfactoria, Ud. podrá acudir al ERSEP, Avenida Emilio Olmos 513 - X5000EOF - Tel. 0800 - 888 - 6898 - Sitio web: ersep.cba.gov.ar

* Ud. tiene derecho a reclamar una indemnización si le facturamos sumas o conceptos indebidos o reclamamos el pago de factura/s ya abonada/s, ley 24240

Grupo familiar		Sub total.....	17,938.37
		Vencimiento	15/03/2023
		Total a pagar.....	17,938.37

PARA EL USUARIO

COOPERATIVA ELÉCTRICA Y DE O.Y S.PÚBL.LTDA.DE J.POSSE

CHIARETTA Rolando Juan

Gral.Lamadrid 922
 2553 - JUSTINIANO POSSE - CORDOBA
 IVA: Consumidor final

Usuario 05761
 Factura B-0004-00419651
 Período 02-2023
 Socio 02018

Sub total..... 17,938.37

Total a pagar..... 17,938.37

COOPERATIVA ELÉCTRICA Y DE O.Y S.PÚBL.TDA.DE J.POSSE

9 de julio 681
 2553-JUSTINIANO POSSE-CORDOBA
 Telefax: 03537-431318/118 / 03537-431111
 e-mail: facturacion@coopjposse.com.ar
Guardia: 431318

I.V.A.: Responsable Inscripto
 Ingresos Brutos: 202-06401-9
 CUIT: 30545734911
 Caja de Jubilaciones: 54573491
 Inicio de actividades: 01/10/1952

CAE: 73091163737877 Vto.: 11/03/2023

FACTURA A-0017-00014022
EMISION 01/03/2023
PERIODO 02-2023

CHIARETTA Rolando Juan

Gral.Lamadrid 883
 2553 - JUSTINIANO POSSE - CORDOBA
 CUIT: 20101846882
 IVA: Responsable monotributo
 Usuario: 00501

Código Banelco: 00501
 Código Red Link: 0004700501050000000
 Guardia: 431318

Servicio	Concepto	Cantidad	Precio	Total	IVA
Servicios sociales	01 Sepelios y Bco.Ortopédico	1.00	3790.02002	3790.02	
	02 Servicios de Emergencia	1.00	3504.38989	3504.39	10.50
Banco de sangre	01 Banco de Sangre	1.00	542.08002	542.08	10.50
	IMPUESTO (Iva Consumidor Final)			367.96	7,662.37
	IMPUESTO (Iva Consumidor Final)			56.92	599.00

El crédito fiscal discriminado en el presente comprobante, sólo podrá ser computado a efectos del Régimen de Sostenimiento e Inclusión Fiscal para Pequeños Contribuyentes de la Ley N° 27.618.-

RECLAMOS: Si su reclamo no es atendido por esta Empresa en 10 días hábiles, o considera la respuesta insatisfactoria, Ud. podrá acudir al ERSEP, Avenida Emilio Olmos 513 - X5000EOF - Tel. 0800 - 888 - 6898 - Sitio web: ersep.cba.gov.ar

** Ud.tiene derecho a reclamar una indemnización si le facturamos sumas o conceptos indebidos o reclamamos el pago de factura/s ya abonada/s, ley 24240*

Grupo familiar CHIARETTA Rolando Juan ANDREANI Mariela CHIARETTA Maximiliano Juan CHIARETTA Guillermina Angela CHIARETTA Florencia Agustina	Sub total.....	8,261.37
	Vencimiento	15/03/2023
	Total a pagar.....	8,261.37

PARA EL USUARIO

COOPERATIVA ELÉCTRICA Y DE O.Y S.PÚBL.TDA.DE J.POSSE	
<u>CHIARETTA Rolando Juan</u>	Usuario 00501
Gral.Lamadrid 883	Factura A-0017-00014022
2553 - JUSTINIANO POSSE - CORDOBA	Período 02-2023
IVA: Responsable monotributo	Socio 02018
	Sub total.....
	8,261.37
	Total a pagar.....
	8,261.37