

COOPERATIVA ELÉCTRICA Y DE O.Y S.PÚBL.LTDA.DE J.POSSE

9 de julio 681
 2553-JUSTINIANO POSSE-CORDOBA
 Telefax: 03537-431318/118 / 03537-431111
 e-mail: facturacion@coopjposse.com.ar
Guardia: 431318

I.V.A.: Responsable Inscripto
 Ingresos Brutos: 202-06401-9
 CUIT: 30545734911
 Caja de Jubilaciones: 54573491
 Inicio de actividades: 01/10/1952

Liquidación de Servicios Públicos
 B-0004-00633260

CESP: 34081004569293-07/03/2023

FACTURA B-0012-00229705

EMISION 01/03/2023

PERIODO 02-2023

Agua potable

Estado actual	6708	24/02/2023
Estado anterior	6677	27/01/2023
Consumo Mt3	31	

Bonificación	0
Días de consumo	28
Medidor	8466
Ubicación: Tte.Origone 328	
Categoría: 01-RESIDENCIAL	

CORIA Cristian Angel

Tte.Origone 328
 2553 - JUSTINIANO POSSE - CORDOBA

CUIT:
 IVA: Consumidor final
 Usuario: 06363

Código Banelco: 06363
 Código Red Link: 0636306363010000000
 Guardia: 431318

Servicio	Concepto	Cantidad	Precio	Total	IVA
Agua corriente	01 CONSUMO AGUA escalón 01	5.00	74.30000	371.50	21.00
	01 CONSUMO AGUA escalón 02	7.00	81.06000	567.42	21.00
	01 CONSUMO AGUA escalón 03	13.00	163.66000	2127.58	21.00
	01 CONSUMO AGUA escalón 04	6.00	386.56000	2319.36	21.00
	21 Aporte Capital - Cat.Resid. - AGUA -	1.00	5.00000	153.33	
	IMPUESTO (Iva Consumidor Final)			1,131.03	6,670.22
Serv.des.cloacales	10 Serv.Des.Cloacales residencial	1.00	60.00000	3231.52	21.00
	35 Aporte Capital - Cat.Resid. - CLOACAS -	1.00	5.00000	92.00	
	IMPUESTO (Iva Consumidor Final)			678.62	4,002.14

Ultimos consumos de agua

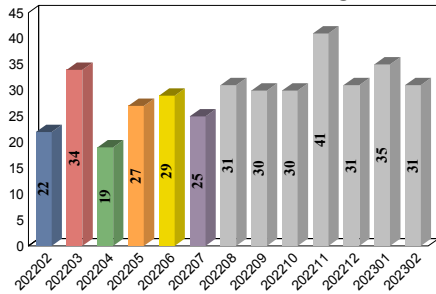

RECLAMOS: Si su reclamo no es atendido por esta Empresa en 10 días hábiles, o considera la respuesta insatisfactoria, Ud. podrá acudir al ERSEP, Avenida Emilio Olmos 513 - X5000EOF - Tel. 0800 - 888 - 6898 - Sitio web: ersep.cba.gov.ar

* Ud. tiene derecho a reclamar una indemnización si le facturamos sumas o conceptos indebidos o reclamamos el pago de factura/s ya abonada/s, ley 24240

Grupo familiar	Sub total.....	10,672.36
	Vencimiento	15/03/2023
	Total a pagar.....	10,672.36

PARA EL USUARIO

COOPERATIVA ELÉCTRICA Y DE O.Y S.PÚBL.LTDA.DE J.POSSE

CORIA Cristian Angel

Tte.Origone 328
 2553 - JUSTINIANO POSSE - CORDOBA
 IVA: Consumidor final

Usuario 06363
 Factura B-0012-00229705
 Período 02-2023
 Socio 05644

Sub total..... 10,672.36

Total a pagar..... 10,672.36

COOPERATIVA ELÉCTRICA Y DE O.Y S.PÚBL.TDA.DE J.POSSE

9 de julio 681
 2553-JUSTINIANO POSSE-CORDOBA
 Telefax: 03537-431318/118 / 03537-431111
 e-mail: facturacion@coopjposse.com.ar
Guardia: 431318

I.V.A.: Responsable Inscripto
 Ingresos Brutos: 202-06401-9
 CUIT: 30545734911
 Caja de Jubilaciones: 54573491
 Inicio de actividades: 01/10/1952

CAE: 73091116494489 Vto.: 11/03/2023

FACTURA B-0006-00312132
EMISION 01/03/2023
PERIODO 03-2023

CORIA Cristian Angel

Tte.Origone 328
 2553 - JUSTINIANO POSSE - CORDOBA

CUIT:
 IVA: Consumidor final
 Usuario: 06363

Código Banelco: 06363
 Código Red Link: 0636306363040000000
 Guardia: 431318

Servicio	Concepto	Cantidad	Precio	Total	IVA
Tv cable	01 ABONO TV	1.00	2681.75000	2681.75	21.00
	62 Ret.p/Fdo.Bomberos Voluntarios	1.00	107.27000	107.27	
	66 Ret.Hogar de Día S Cayetano	1.00	13.41000	13.41	
	67 Ret.Fdo.p/Cáritas Parroquiales	1.00	13.41000	13.41	
	IMPUESTO (Iva Consumidor Final)			563.17	3,379.01
Telefono	08 ABONO MENSUAL	1.00	330.57999	330.58	21.00
	80 Gastos Administrativos	1.00	330.57999	330.58	21.00
	IMPUESTO (Iva Consumidor Final)			138.84	800.00
Internet	56 DELTA hasta 50 Mbps.	1.00	5710.74023	5710.74	21.00
	63 Bonificación Combo Básico 50 Mbps.	1.00	-1776.84998	-1776.85	21.00
	IMPUESTO (Iva Consumidor Final)			826.12	4,760.01

RECLAMOS: Si su reclamo no es atendido por esta Empresa en 10 días hábiles, o considera la respuesta insatisfactoria, Ud. podrá acudir al ERSEP, Avenida Emilio Olmos 513 - X5000EOF - Tel. 0800 - 888 - 6898 - Sitio web: ersep.cba.gov.ar

** Ud.tiene derecho a reclamar una indemnización si le facturamos sumas o conceptos indebidos o reclamamos el pago de factura/s ya abonada/s, ley 24240*

Grupo familiar	Sub total.....	8,939.02
	Vencimiento	15/03/2023
	Total a pagar.....	8,939.02

PARA EL USUARIO

COOPERATIVA ELÉCTRICA Y DE O.Y S.PÚBL.TDA.DE J.POSSE	
<u>CORIA Cristian Angel</u>	
Tte.Origone 328	Usuario 06363
2553 - JUSTINIANO POSSE - CORDOBA	Factura B-0006-00312132
IVA: Consumidor final	Período 03-2023
	Socio 05644
Sub total.....	8,939.02
Total a pagar..... 8,939.02	

COOPERATIVA ELÉCTRICA Y DE O.Y.S.PÚBL.LTDA.DE J.POSSE

9 de julio 681
 2553-JUSTINIANO POSSE-CORDOBA
 Telefax: 03537-431318/118 / 03537-431111
 e-mail: facturacion@coopjposse.com.ar
 Guardia: 431318

I.V.A.: Responsable Inscripto
 Ingresos Brutos: 202-06401-9
 CUIT: 30545734911
 Caja de Jubilaciones: 54573491
 Inicio de actividades: 01/10/1952

Liquidación de Servicios Públicos
 B-0004-00636820

CESP: 34081004569293-07/03/2023

FACTURA B-0004-00419720

EMISION 01/03/2023

PERIODO 02-2023

CORIA Cristian Angel

Tte.Origone 328
 2553 - JUSTINIANO POSSE - CORDOBA

CUIT:
 IVA: Consumidor final
 Usuario: 06363

Código Banelco: 06363
 Código Red Link: 0636306363030000000
 Guardia: 431318

Energía eléctrica

Estado actual 72753 28/02/2023
 Estado anterior 72034 31/01/2023
 Consumo Kwh 719

Bonificación 0
 Días de consumo 28
 Medidor DMPA00002791
 Ubicación Tte.Origone 328
 Categoría 01-RESIDENCIAL

Costo energía eléctrica

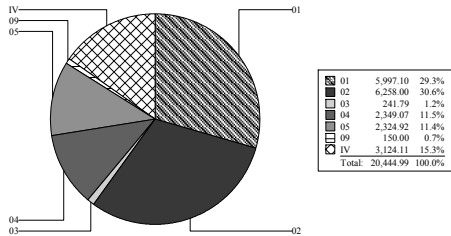

- 01 Costos propios de la prestación del Servicio de Distribución de Energía Eléctrica asociados a cada Cooperativa Concesionaria
- 02 Costos relacionados con el Mercado Eléctrica Mayorista
- 03 Costos del Transporte Nacional de energía eléctrica

Últimos consumos de energía eléctrica

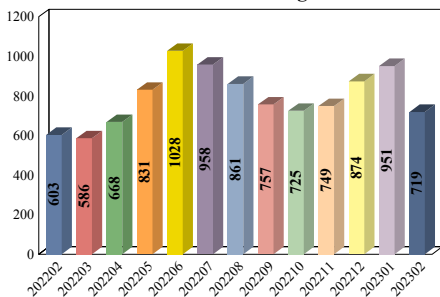

Servicio	Concepto	Cantidad	Precio	Total	IVA
Energía urbana	01 CONSUMO DE ENERGIA escalón 01	120.00	18.79367	2255.24	21.00
	01 CONSUMO DE ENERGIA escalón 02	280.00	19.97911	5594.15	21.00
	01 CONSUMO DE ENERGIA escalón 03	319.00	19.97911	6373.34	21.00
	10 CARGO FIJO	1.00	308.01459	308.01	21.00
	Sub total energia urbana.....			14,530.74	
	25 Tasa Municipal - Uso Público	1.00	16.00000	2324.92	
	14 Decreto 2298 ERSEP	1.00	0.40000	58.12	
	24 RG 27/2015 Seguridad Eléctrica ERSEP	1.00	0.10000	14.53	
	29 Aporte para el FODEP	719.00	0.43842	315.22	
	13 Aporte Capital	1.00	150.00000	150.00	
	IMPUESTO (Iva Consumidor Final)			3,051.46	20,444.99

RECLAMOS: Si su reclamo no es atendido por esta Empresa en 10 días hábiles, o considera la respuesta insatisfactoria, Ud. podrá acudir al ERSEP, Avenida Emilio Olmos 513 - X5000EOF - Tel. 0800 - 888 - 6898 - Sitio web: ersep.cba.gov.ar

* Ud. tiene derecho a reclamar una indemnización si le facturamos sumas o conceptos indebidos o reclamamos el pago de factura/s ya abonada/s, ley 24240

Grupo familiar	Sub total.....	20,444.99
	Vencimiento	15/03/2023
	Total a pagar.....	20,444.99

PARA EL USUARIO

COOPERATIVA ELÉCTRICA Y DE O.Y.S.PÚBL.LTDA.DE J.POSSE

CORIA Cristian Angel

Tte.Origone 328
 2553 - JUSTINIANO POSSE - CORDOBA
 IVA: Consumidor final

Usuario 06363
 Factura B-0004-00419720
 Período 02-2023
 Socio 05644

Sub total..... 20,444.99

Total a pagar..... 20,444.99

COOPERATIVA ELÉCTRICA Y DE O.Y S.PÚBL.LTDA.DE J.POSSE

9 de julio 681
 2553-JUSTINIANO POSSE-CORDOBA
 Telefax: 03537-431318/118 / 03537-431111
 e-mail: facturacion@coopjposse.com.ar
 Guardia: 431318

I.V.A.: Responsable Inscripto
 Ingresos Brutos: 202-06401-9
 CUIT: 30545734911
 Caja de Jubilaciones: 54573491
 Inicio de actividades: 01/10/1952

Liquidación de Servicios Públicos
 B-0004-00635027

CESP: 34081004569293-07/03/2023

FACTURA B-0016-00006985

EMISION 01/03/2023

PERIODO 02-2023

CORIA Cristian Angel

Zona Rural 0
 2553 - JUSTINIANO POSSE - CORDOBA
 CUIT: 20267648221
 IVA: Sujeto iva no categorizado
 Usuario: 03598

Código Banelco: 03598
 Código Red Link: 0636303598060000000
 Guardia: 431318

Energía eléctrica

Estado actual	4413	24/02/2023
Estado anterior	4413	31/01/2023
Consumo Kwh	0	
Bonificación	0	
Días de consumo	24	
Medidor	DMGA00001241	
Ubicación Zona Rural 0		
	Categoría 10-RURAL AGRO	

Costo energía eléctrica

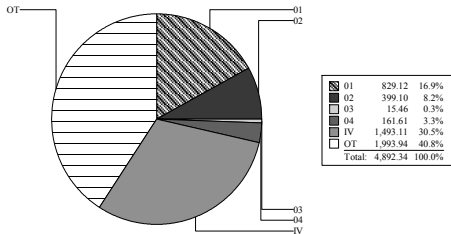

- 01 Costos propios de la prestación del Servicio de Distribución de Energía Eléctrica asociados a cada Cooperativa Concesionaria
- 02 Costos relacionados con el Mercado Eléctrica Mayorista
- 03 Costos del Transporte Nacional de energía eléctrica

Últimos consumos de energía eléctrica

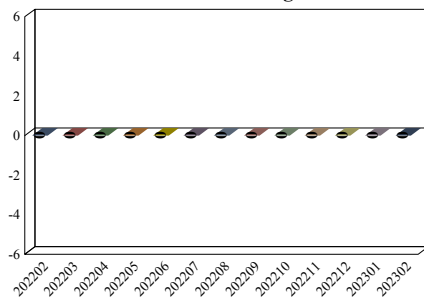

Servicio	Concepto	Cantidad	Precio	Total	IVA
Energía rural	01 CONSUMO DE ENERGIA escalón 01	50.00	28.10552	1405.28	27.00
	47 Mayores costos operativos Art.21.6 C.C	1.00	45.00000	1049.68	27.00
	21 CARGO FIJO 5 KVA	1.00	927.34998	927.35	27.00
	Sub total energia rural.....			3,382.31	
	14 Decreto 2298 ERSEP	1.00	0.40000	13.53	
	61 RG 27/2015 Seguridad Eléctrica ERSEP	1.00	0.10000	3.38	
	62 Aporte para el FODEP	50.00	0.79858	39.93	
					3,439.15

RECLAMOS: Si su reclamo no es atendido por esta Empresa en 10 días hábiles, o considera la respuesta insatisfactoria, Ud. podrá acudir al ERSEP, Avenida Emilio Olmos 513 - X5000EOF - Tel. 0800 - 888 - 6898 - Sitio web: ersep.cba.gov.ar

* Ud. tiene derecho a reclamar una indemnización si le facturamos sumas o conceptos indebidos o reclamamos el pago de factura/s ya abonada/s, ley 24240

Grupo familiar	Sub total.....	3,439.15
	IVA	913.22
	Percepción SNC	579.89
	Vencimiento	15/03/2023
	Total a pagar.....	4,932.26

PARA EL USUARIO

COOPERATIVA ELÉCTRICA Y DE O.Y S.PÚBL.LTDA.DE J.POSSE

CORIA Cristian Angel

Zona Rural 0
 2553 - JUSTINIANO POSSE - CORDOBA
 IVA: Sujeto iva no categorizado

Usuario 03598
 Factura B-0016-00006985
 Período 02-2023
 Socio 05644

Sub total.....	3,439.15
IVA	913.22
	579.89

Total a pagar..... 4,932.26

COOPERATIVA ELÉCTRICA Y DE O.Y S.PÚBL.TDA.DE J.POSSE

9 de julio 681
 2553-JUSTINIANO POSSE-CORDOBA
 Telefax: 03537-431318/118 / 03537-431111
 e-mail: facturacion@coopjposse.com.ar
Guardia: 431318

I.V.A.: Responsable Inscripto
 Ingresos Brutos: 202-06401-9
 CUIT: 30545734911
 Caja de Jubilaciones: 54573491
 Inicio de actividades: 01/10/1952

CAE: 73091168732534 Vto.: 11/03/2023

FACTURA B-0017-00160614
EMISION 01/03/2023
PERIODO 02-2023

CORIA Cristian Angel

Tte.Origone 328
 2553 - JUSTINIANO POSSE - CORDOBA

CUIT:
 IVA: Consumidor final
 Usuario: 06363

Código Banelco: 06363
 Código Red Link: 0636306363050000000
 Guardia: 431318

Servicio	Concepto	Cantidad	Precio	Total	IVA
Servicios sociales	01 Sepelios y Bco.Ortopédico	1.00	2196.71997	2196.72	
	02 Servicios de Emergencia	1.00	2031.17004	2031.17	10.50
Banco de sangre	01 Banco de Sangre	1.00	542.08002	542.08	10.50
	IMPUESTO (Iva Consumidor Final)			213.27	4,441.16
	IMPUESTO (Iva Consumidor Final)			56.92	599.00

RECLAMOS: Si su reclamo no es atendido por esta Empresa en 10 días hábiles, o considera la respuesta insatisfactoria, Ud. podrá acudir al ERSEP, Avenida Emilio Olmos 513 - X5000EOF - Tel. 0800 - 888 - 6898 - Sitio web: ersep.cba.gov.ar

** Ud.tiene derecho a reclamar una indemnización si le facturamos sumas o conceptos indebidos o reclamamos el pago de factura/s ya abonada/s, ley 24240*

Grupo familiar CORIA Cristian Angel ETCHEGARAY Luciana Andrea CORIA Francisco	Sub total.....	5,040.16
	Vencimiento	15/03/2023
	Total a pagar.....	5,040.16

PARA EL USUARIO

COOPERATIVA ELÉCTRICA Y DE O.Y S.PÚBL.TDA.DE J.POSSE		
<u>CORIA Cristian Angel</u>		
Tte.Origone 328	Usuario 06363	
2553 - JUSTINIANO POSSE - CORDOBA	Factura B-0017-00160614	
IVA: Consumidor final	Período 02-2023	
	Socio 05644	
	Sub total.....	5,040.16
Total a pagar.....		5,040.16