

COOPERATIVA ELÉCTRICA Y DE O.Y S.PÚBL.LTDA.DE J.POSSE

9 de julio 681
 2553-JUSTINIANO POSSE-CORDOBA
 Telefax: 03537-431318/118 / 03537-431111
 e-mail: facturacion@coopjposse.com.ar
Guardia: 431318

I.V.A.: Responsable Inscripto
 Ingresos Brutos: 202-06401-9
 CUIT: 30545734911
 Caja de Jubilaciones: 54573491
 Inicio de actividades: 01/10/1952

Liquidación de Servicios Públicos
 A-0004-00048030

CESP: 31301003217497-07/08/2020

FACTURA A-0004-00022430

EMISION 01/08/2020

PERIODO 07-2020

DON LUIS AGROPECUARIA S.A.S.

Zona Rural
 2553 - JUSTINIANO POSSE - CORDOBA
 CUIT: 30716225115
 IVA: Responsable inscripto
 Usuario: 12014

Código Banelco: 12014
 Código Red Link: 0581412014030000000
 Guardia: 431318

Energía eléctrica

Estado actual 5307 31/07/2020
 Estado anterior 4959 30/06/2020
 Consumo Kwh 348

Bonificación 0
 Días de consumo 31
 Medidor DTGA00040021
 Ubicación Zona Rural
 Categoría 02-COMERCIAL

Costo energía eléctrica

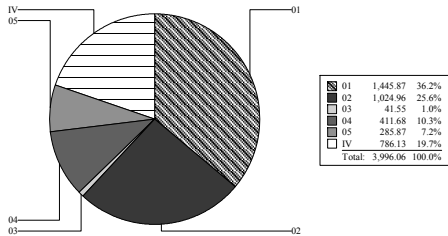

- 01 Costos propios de la prestación del Servicio de Distribución de Energía Eléctrica asociados a cada Cooperativa Concesionaria
- 02 Costos relacionados con el Mercado Eléctrica Mayorista
- 03 Costos del Transporte Nacional de energía eléctrica

Últimos consumos de energía eléctrica

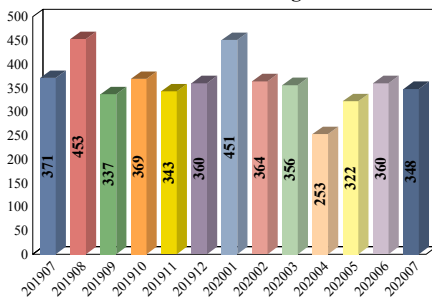

Servicio	Concepto	Cantidad	Precio	Total	IVA
Energía urbana	01 CONSUMO DE ENERGIA escalón 01	348.00	7.96020	2770.15	27.00
	10 CARGO FIJO	1.00	88.50089	88.50	27.00
	Sub total energia urbana.....			2,858.65	
	12 Tasa Municipal - Uso Público	1.00	10.00000	285.87	
	14 Decreto 2298 ERSEP	1.00	0.40000	11.43	
	24 RG 27/2015 Seguridad Eléctrica ERSEP	1.00	0.10000	2.86	
	29 Aporte para el FODEP	348.00	0.18796	65.41	
					3,224.22

* Ud. tiene derecho a reclamar una indemnización si le facturamos sumas o conceptos indebidos o reclamamos el pago de factura/s ya abonada/s, ley 24240

Grupo familiar	Sub total.....	3,224.22
	IVA	771.84
	Vencimiento	19/08/2020
	Total a pagar.....	3,996.06

PARA EL USUARIO

COOPERATIVA ELÉCTRICA Y DE O.Y S.PÚBL.LTDA.DE J.POSSE

DON LUIS AGROPECUARIA S.A.S.

Zona Rural
 2553 - JUSTINIANO POSSE - CORDOBA
 IVA: Responsable inscripto

Usuario 12014
 Factura A-0004-00022430
 Período 07-2020
 Socio 08034

Sub total..... **3,224.22**
 IVA 771.84

Total a pagar..... 3,996.06

COOPERATIVA ELÉCTRICA Y DE O. Y S.PÚBL.TDA.DE J.POSSE

9 de julio 681
 2553-JUSTINIANO POSSE-CORDOBA
 Telefax: 03537-431318/118 / 03537-431111
 e-mail: facturacion@coopjposse.com.ar
 Guardia: 431318

I.V.A.: Responsable Inscripto
 Ingresos Brutos: 202-06401-9
 CUIT: 30545734911
 Caja de Jubilaciones: 54573491
 Inicio de actividades: 01/10/1952

CAE: 70311731171160

FACTURA A-0007-00003407

EMISION 01/08/2020

PERIODO 08-2020

DON LUIS AGROPECUARIA S.A.S.

Gral.Guemes 1043
 2553 - JUSTINIANO POSSE - CORDOBA
 CUIT: 30716225115
 IVA: Responsable inscripto
 Usuario: 08999

Código Banelco: 08999
 Código Red Link: 0581408999220000000
 Guardia: 431318

Servicio	Concepto	Cantidad	Precio	Total	IVA
Telefonía móvil	74 Plan 1 Gb.	1.00	3123.95996	3123.96	27.00
	76 Plan 5 Gb.	1.00	3702.47998	3702.48	27.00
					6,826.44

** Ud.tiene derecho a reclamar una indemnización si le facturamos sumas o conceptos indebidos o reclamamos el pago de factura/s ya abonada/s, ley 24240*

Grupo familiar	Plan	Minutos	Varios	Abono	Datos	Sms	Sub total.....	IVA
3537-300152	118			925.62	0.00			
3537-300153	118			925.62	0.00			
3537-515568	116			520.66	0.00			
3537-555160	118			925.62	0.00			
3537-586554	116			520.66	0.00			
3537-594417	116			520.66	0.00			
3537-594418	116			520.66	0.00			
3537-597329	118			925.62	0.00			
3537-599294	116			520.66	0.00			
3537-652881	116			520.66	0.00			
							Sub total.....	6,826.44
							IVA	1,843.14
							Vencimiento	19/08/2020
							Total a pagar.....	8,669.58

PARA EL USUARIO

<p>COOPERATIVA ELÉCTRICA Y DE O. Y S.PÚBL.TDA.DE J.POSSE <u>DON LUIS AGROPECUARIA S.A.S.</u> Gral.Guemes 1043 2553 - JUSTINIANO POSSE - CORDOBA IVA: Responsable inscripto</p>		<p>Usuario 08999 Factura A-0007-00003407 Período 08-2020 Socio 08034</p>
		<p>Sub total..... 6,826.44 IVA 1,843.14</p>
		<p>Total a pagar..... 8,669.58</p>

COOPERATIVA ELÉCTRICA Y DE O.Y S.PÚBL.LTDA.DE J.POSSE

9 de julio 681
 2553-JUSTINIANO POSSE-CORDOBA
 Telefax: 03537-431318/118 / 03537-431111
 e-mail: facturacion@coopjposse.com.ar
Guardia: 431318

I.V.A.: Responsable Inscripto
 Ingresos Brutos: 202-06401-9
 CUIT: 30545734911
 Caja de Jubilaciones: 54573491
 Inicio de actividades: 01/10/1952

Liquidación de Servicios Públicos
 A-0004-00047453

CESP: 31301003217497-07/08/2020

FACTURA A-0012-00007743

EMISION 01/08/2020

PERIODO 07-2020

Agua potable

Estado actual	299	28/07/2020
Estado anterior	298	29/06/2020
Consumo Mt3	1	
Bonificación	0	
Días de consumo	29	
Medidor	172361	
Ubicación: Zona Rural 0		
Categoría: 01-RESIDENCIAL		

DON LUIS AGROPECUARIA S.A.S.

Zona Rural 0
 2553 - JUSTINIANO POSSE - CORDOBA
 CUIT: 30716225115
 IVA: Responsable inscripto
 Usuario: 05373

Código Banelco: 05373
 Código Red Link: 0581405373010000000
 Guardia: 431318

Servicio	Concepto	Cantidad	Precio	Total	IVA
Agua corriente	01 CONSUMO AGUA escalón 01	5.00	22.83520	114.18	27.00
				114.18	

Últimos consumos de agua

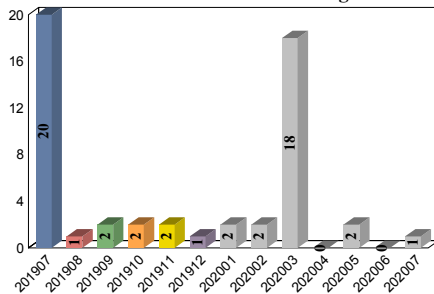

** Ud. tiene derecho a reclamar una indemnización si le facturamos sumas o conceptos indebidos o reclamamos el pago de factura/s ya abonada/s, ley 24240*

Grupo familiar		Sub total.....	114.18
		IVA	30.83
		Vencimiento	19/08/2020
		Total a pagar.....	145.01

PARA EL USUARIO

COOPERATIVA ELÉCTRICA Y DE O.Y S.PÚBL.LTDA.DE J.POSSE

DON LUIS AGROPECUARIA S.A.S.

Zona Rural 0
 2553 - JUSTINIANO POSSE - CORDOBA
 IVA: Responsable inscripto

Usuario 05373
 Factura A-0012-00007743
 Período 07-2020
 Socio 08034

Sub total.....	114.18
IVA	30.83

Total a pagar.....	145.01
---------------------------	---------------

COOPERATIVA ELÉCTRICA Y DE O.Y S.PÚBL.LTDA.DE J.POSSE

9 de julio 681
 2553-JUSTINIANO POSSE-CORDOBA
 Telefax: 03537-431318/118 / 03537-431111
 e-mail: facturacion@coopjposse.com.ar
Guardia: 431318

I.V.A.: Responsable Inscripto
 Ingresos Brutos: 202-06401-9
 CUIT: 30545734911
 Caja de Jubilaciones: 54573491
 Inicio de actividades: 01/10/1952

Liquidación de Servicios Públicos
 A-0004-00047575

CESP: 31301003217497-07/08/2020

FACTURA A-0016-00016448

EMISION 01/08/2020

PERIODO 07-2020

CRESCIMBENI Oscar

Zona Rural 727
 2553 - JUSTINIANO POSSE - CORDOBA

CUIT: 20122935699

IVA: Responsable inscripto

Usuario: 00793

Código Banelco: 00793

Código Red Link: 0581400793060000000

Guardia: 431318

Energía eléctrica

Estado actual 3591 31/07/2020
 Estado anterior 3559 30/06/2020
 Consumo Kwh 32

Bonificación 0
 Días de consumo 31
 Medidor DMGA00031033
 Ubicación Zona Rural 727
 Categoría 10-RURAL AGRO

Costo energía eléctrica

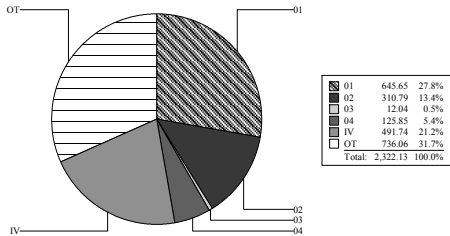

- 01 Costos propios de la prestación del Servicio de Distribución de Energía Eléctrica asociados a cada Cooperativa Concesionaria
- 02 Costos relacionados con el Mercado Eléctrica Mayorista
- 03 Costos del Transporte Nacional de energía eléctrica

Últimos consumos de energía eléctrica

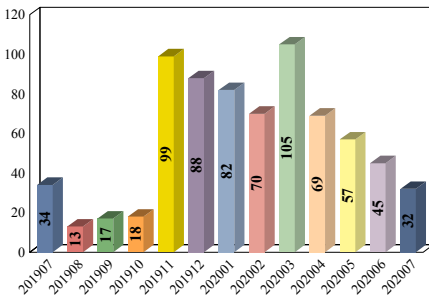

RECLAMOS: Si su reclamo no es atendido por esta Empresa en 10 días hábiles, o considera la respuesta insatisfactoria, Ud. podrá acudir al ERSEP, Rosario de Santa Fe 238 X5000ACE-Córdoba-Tel.08008886898

* Ud. tiene derecho a reclamar una indemnización si le facturamos sumas o conceptos indebidos o reclamamos el pago de factura/s ya abonada/s, ley 24240

Grupo familiar

Sub total.....	1,854.81
IVA	491.74
Vencimiento	19/08/2020
Total a pagar.....	2,346.55

PARA EL USUARIO

COOPERATIVA ELÉCTRICA Y DE O.Y S.PÚBL.LTDA.DE J.POSSE

CRESCIMBENI Oscar

Zona Rural 727
 2553 - JUSTINIANO POSSE - CORDOBA
 IVA: Responsable inscripto

Usuario 00793
 Factura A-0016-00016448
 Período 07-2020
 Socio 05583

Sub total..... 1,854.81
 IVA 491.74

Total a pagar..... 2,346.55

COOPERATIVA ELÉCTRICA Y DE O.Y S.PÚB.LTDA.DE J.POSSE

9 de julio 681
 2553-JUSTINIANO POSSE-CORDOBA
 Telefax: 03537-431318/118 / 03537-431111
 e-mail: facturacion@coopjposse.com.ar
 Guardia: 431318

I.V.A.: Responsable Inscripto
 Ingresos Brutos: 202-06401-9
 CUIT: 30545734911
 Caja de Jubilaciones: 54573491
 Inicio de actividades: 01/10/1952

CAE: 70311803129172

FACTURA A-0017-00003173

EMISION 01/08/2020

PERIODO 07-2020

DON LUIS AGROPECUARIA S.A.S.

Zona Rural
 2553 - JUSTINIANO POSSE - CORDOBA
 CUIT: 30716225115
 IVA: Responsable inscripto
 Usuario: 12014

Código Banelco: 12014
 Código Red Link: 0581412014050000000
 Guardia: 431318

Servicio	Concepto	Cantidad	Precio	Total	IVA
Anexos	25 Tasa Municipal - Uso Público	1.00	171.52000	171.52	
	13 Aporte Capital	1.00	10.00000	10.00	
					181.52

** Ud. tiene derecho a reclamar una indemnización si le facturamos sumas o conceptos indebidos o reclamamos el pago de factura/s ya abonada/s, ley 24240*

Grupo familiar	Sub total.....	181.52
	Vencimiento	19/08/2020
	Total a pagar.....	181.52

PARA EL USUARIO

COOPERATIVA ELÉCTRICA Y DE O.Y S.PÚB.LTDA.DE J.POSSE	
<u>DON LUIS AGROPECUARIA S.A.S.</u>	
Zona Rural	Usuario 12014
2553 - JUSTINIANO POSSE - CORDOBA	Factura A-0017-00003173
IVA: Responsable inscripto	Período 07-2020
	Socio 08034
	Sub total..... 181.52
Total a pagar..... 181.52	

COOPERATIVA ELÉCTRICA Y DE O.Y S.PÚBL.LTDA.DE J.POSSE

9 de julio 681
 2553-JUSTINIANO POSSE-CORDOBA
 Telefax: 03537-431318/118 / 03537-431111
 e-mail: facturacion@coopjposse.com.ar
Guardia: 431318

I.V.A.: Responsable Inscripto
 Ingresos Brutos: 202-06401-9
 CUIT: 30545734911
 Caja de Jubilaciones: 54573491
 Inicio de actividades: 01/10/1952

Liquidación de Servicios Públicos
 B-0004-00407787

CESP: 31301003217497-07/08/2020

FACTURA B-0004-00307154

EMISION 01/08/2020

PERIODO 07-2020

MOVIO Patricia Susana

Gral.Guemes 1043
 2553 - JUSTINIANO POSSE - CORDOBA

CUIT:
 IVA: Consumidor final
 Usuario: 05814

Código Banelco: 05814
 Código Red Link: 0581405814030000000
 Guardia: 431318

Energía eléctrica

Estado actual 58800 27/07/2020
 Estado anterior 58596 26/06/2020
 Consumo Kwh 204

Bonificación 0
 Días de consumo 31
 Medidor 63951
 Ubicación Gral.Guemes 1043
 Categoría 01-RESIDENCIAL

Costo energía eléctrica

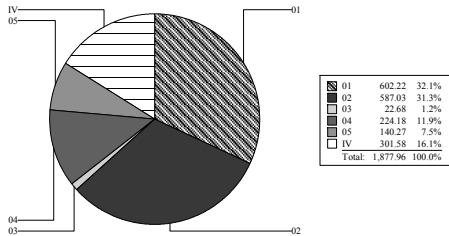

- 01 Costos propios de la prestación del Servicio de Distribución de Energía Eléctrica asociados a cada Cooperativa Concesionaria
- 02 Costos relacionados con el Mercado Eléctrica Mayorista
- 03 Costos del Transporte Nacional de energía eléctrica

Últimos consumos de energía eléctrica

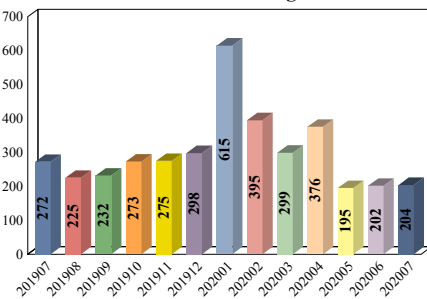

Servicio	Concepto	Cantidad	Precio	Total	IVA
Energía urbana	01 CONSUMO DE ENERGIA escalón 01	120.00	6.30805	756.97	21.00
	01 CONSUMO DE ENERGIA escalón 02	84.00	6.87135	577.19	21.00
	10 CARGO FIJO	1.00	68.55640	68.56	21.00
Sub total energía urbana.....				1,402.72	
	12 Tasa Municipal - Uso Público	1.00	10.00000	140.27	
	14 Decreto 2298 ERSEP	1.00	0.40000	5.61	
	24 RG 27/2015 Seguridad Eléctrica ERSEP	1.00	0.10000	1.40	
	29 Aporte para el FODEP	204.00	0.16372	33.40	
	IMPUESTO (Iva Consumidor Final)			294.57	1,877.97

* Ud. tiene derecho a reclamar una indemnización si le facturamos sumas o conceptos indebidos o reclamamos el pago de factura/s ya abonada/s, ley 24240

Grupo familiar	Sub total.....	1,877.97
	Vencimiento	19/08/2020
	Total a pagar.....	1,877.97

PARA EL USUARIO

COOPERATIVA ELÉCTRICA Y DE O.Y S.PÚBL.LTDA.DE J.POSSE

MOVIO Patricia Susana
 Gral.Guemes 1043
 2553 - JUSTINIANO POSSE - CORDOBA
 IVA: Consumidor final

Usuario 05814
 Factura B-0004-00307154
 Período 07-2020
 Socio 04795

Sub total..... 1,877.97

Total a pagar..... 1,877.97

COOPERATIVA ELÉCTRICA Y DE O.Y S.PÚBL.LTDA.DE J.POSSE

9 de julio 681
 2553-JUSTINIANO POSSE-CORDOBA
 Telefax: 03537-431318/118 / 03537-431111
 e-mail: facturacion@coopjposse.com.ar
Guardia: 431318

I.V.A.: Responsable Inscripto
 Ingresos Brutos: 202-06401-9
 CUIT: 30545734911
 Caja de Jubilaciones: 54573491
 Inicio de actividades: 01/10/1952

Liquidación de Servicios Públicos
 B-0004-00409512

CESP: 31301003217497-07/08/2020

FACTURA B-0004-00308879

EMISION 01/08/2020

PERIODO 07-2020

CRESCIMBENI Pablo

Gral.Guemes 1160
 2553 - JUSTINIANO POSSE - CORDOBA

CUIT:
 IVA: Consumidor final
 Usuario: 12776

Código Banelco: 12776

Código Red Link: 0581412776030000000

Guardia: 431318

Energía eléctrica

Estado actual 119 31/07/2020
 Estado anterior 48 30/06/2020
 Consumo Kwh 71

Bonificación 0
 Días de consumo 31
 Medidor DMPA00048918
 Ubicación Gral.Guemes 1160
 Categoría 01-RESIDENCIAL

Costo energía eléctrica

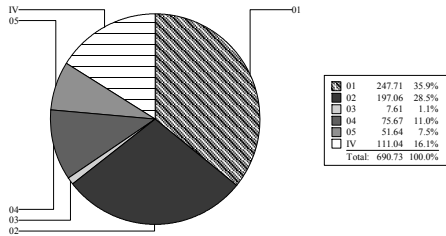

- 01 Costos propios de la prestación del Servicio de Distribución de Energía Eléctrica asociados a cada Cooperativa Concesionaria
- 02 Costos relacionados con el Mercado Eléctrica Mayorista
- 03 Costos del Transporte Nacional de energía eléctrica

Últimos consumos de energía eléctrica

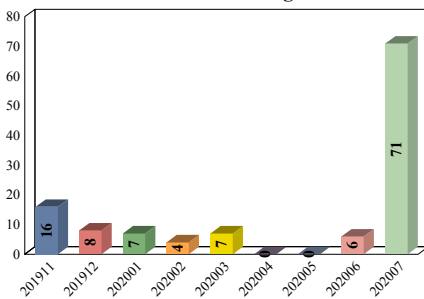

Servicio	Concepto	Cantidad	Precio	Total	IVA
Energía urbana	01 CONSUMO DE ENERGIA escalón 01	71.00	6.30805	447.87	21.00
	10 CARGO FIJO	1.00	68.55640	68.56	21.00
	Sub total energia urbana.....			516.43	
	12 Tasa Municipal - Uso Público	1.00	10.00000	51.64	
	14 Decreto 2298 ERSEP	1.00	0.40000	2.07	
	24 RG 27/2015 Seguridad Eléctrica ERSEP	1.00	0.10000	0.52	
	29 Aporte para el FODEP	71.00	0.16372	11.62	
	IMPUESTO (Iva Consumidor Final)			108.45	690.73

* Ud. tiene derecho a reclamar una indemnización si le facturamos sumas o conceptos indebidos o reclamamos el pago de factura/s ya abonada/s, ley 24240

Grupo familiar		Sub total.....	690.73
		Vencimiento	19/08/2020
		Total a pagar.....	690.73

PARA EL USUARIO

COOPERATIVA ELÉCTRICA Y DE O.Y S.PÚBL.LTDA.DE J.POSSE

CRESCIMBENI Pablo

Gral.Guemes 1160
 2553 - JUSTINIANO POSSE - CORDOBA
 IVA: Consumidor final

Usuario 12776
 Factura B-0004-00308879
 Período 07-2020
 Socio 08003

Sub total..... 690.73

Total a pagar..... 690.73

COOPERATIVA ELÉCTRICA Y DE O.Y S.PÚBL.TDA.DE J.POSSE

9 de julio 681
 2553-JUSTINIANO POSSE-CORDOBA
 Telefax: 03537-431318/118 / 03537-431111
 e-mail: facturacion@coopjposse.com.ar
Guardia: 431318

I.V.A.: Responsable Inscripto
 Ingresos Brutos: 202-06401-9
 CUIT: 30545734911
 Caja de Jubilaciones: 54573491
 Inicio de actividades: 01/10/1952

CAE: 70311712364063

FACTURA B-0006-00195928

EMISION 01/08/2020

PERIODO 07-2020

MOVIO Patricia Susana

Gral.Guemes 1043
 2553 - JUSTINIANO POSSE - CORDOBA

CUIT:

IVA: Consumidor final

Usuario: 05814

Código Banelco: 05814

Código Red Link: 0581405814040000000

Guardia: 431318

Servicio	Concepto	Cantidad	Precio	Total	IVA
Tv cable	01 ABONO TV	1.00	730.15997	730.16	21.00
	62 Ret.p/Fdo.Bomberos Voluntarios	1.00	29.21000	29.21	
	66 Ret.Hogar de Día S Cayetano	1.00	3.65000	3.65	
	67 Ret.Fdo.p/Cáritas Parroquiales	1.00	3.65000	3.65	
		IMPUESTO (Iva Consumidor Final)			153.33
Telefono	01 LOCAL Horario Normal	1.00	42.32000	42.32	21.00
	04 Larga Distancia H.Normal	1.00	17.91972	17.92	21.00
	08 ABONO MENSUAL	1.00	93.68000	93.68	21.00
	11 CTI SUR	1.00	3.12000	3.12	21.00
	53 Identificación de llamada	1.00	12.00000	12.00	21.00
	80 Gastos Administrativos	1.00	38.56000	38.56	21.00
	IMPUESTO (Iva Consumidor Final)			43.60	251.20

** Ud.tiene derecho a reclamar una indemnización si le facturamos sumas o conceptos indebidos o reclamamos el pago de factura/s ya abonada/s, ley 24240*

Grupo familiar	Sub total.....	1,171.20
	Vencimiento	19/08/2020
	Total a pagar.....	1,171.20

PARA EL USUARIO

COOPERATIVA ELÉCTRICA Y DE O.Y S.PÚBL.TDA.DE J.POSSE	
<u>MOVIO Patricia Susana</u>	
Gral.Guemes 1043	Usuario 05814
2553 - JUSTINIANO POSSE - CORDOBA	Factura B-0006-00195928
IVA: Consumidor final	Período 07-2020
	Socio 04795
	Sub total..... 1,171.20
Total a pagar..... 1,171.20	

COOPERATIVA ELÉCTRICA Y DE O.Y S.PÚBL.LTDA.DE J.POSSE

9 de julio 681
 2553-JUSTINIANO POSSE-CORDOBA
 Telefax: 03537-431318/118 / 03537-431111
 e-mail: facturacion@coopjposse.com.ar
Guardia: 431318

I.V.A.: Responsable Inscripto
 Ingresos Brutos: 202-06401-9
 CUIT: 30545734911
 Caja de Jubilaciones: 54573491
 Inicio de actividades: 01/10/1952

Liquidación de Servicios Públicos
 B-0004-00404271

CESP: 31301003217497-07/08/2020

FACTURA B-0012-00114887

EMISION 01/08/2020

PERIODO 07-2020

Agua potable

Estado actual	5800	28/07/2020
Estado anterior	5785	26/06/2020
Consumo Mt3	15	
Bonificación	0	
Días de consumo	32	
Medidor	63951	
Ubicación: Gral.Guemes 1043		
Categoría: 01-RESIDENCIAL		

MOVIO Patricia Susana

Gral.Guemes 1043
 2553 - JUSTINIANO POSSE - CORDOBA

CUIT:
 IVA: Consumidor final
 Usuario: 05814

Código Banelco: 05814
 Código Red Link: 0581405814010000000
 Guardia: 431318

Servicio	Concepto	Cantidad	Precio	Total	IVA
Agua corriente	01 CONSUMO AGUA escalón 01	5.00	22.83520	114.18	21.00
	01 CONSUMO AGUA escalón 02	7.00	23.94880	167.64	21.00
	01 CONSUMO AGUA escalón 03	3.00	31.43680	94.31	21.00
	IMPUESTO (Iva Consumidor Final)			78.99	455.12
Serv.des.cloacales	10 Serv.Des.Cloacales residencial	1.00	60.00000	225.68	21.00
	IMPUESTO (Iva Consumidor Final)			47.39	273.07

Ultimos consumos de agua

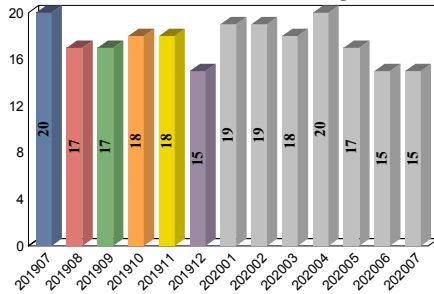

* Ud.tiene derecho a reclamar una indemnización si le facturamos sumas o conceptos indebidos o reclamamos el pago de factura/s ya abonada/s, ley 24240

Grupo familiar	Sub total.....	728.19
	Vencimiento	19/08/2020
	Total a pagar.....	728.19

PARA EL USUARIO

COOPERATIVA ELÉCTRICA Y DE O.Y S.PÚBL.LTDA.DE J.POSSE

MOVIO Patricia Susana

Gral.Guemes 1043
 2553 - JUSTINIANO POSSE - CORDOBA
 IVA: Consumidor final

Usuario 05814
 Factura B-0012-00114887
 Período 07-2020
 Socio 04795

Sub total..... 728.19

Total a pagar..... 728.19

COOPERATIVA ELÉCTRICA Y DE O.Y S.PÚBL.LTDA.DE J.POSSE

9 de julio 681
 2553-JUSTINIANO POSSE-CORDOBA
 Telefax: 03537-431318/118 / 03537-431111
 e-mail: facturacion@coopjposse.com.ar
Guardia: 431318

I.V.A.: Responsable Inscripto
 Ingresos Brutos: 202-06401-9
 CUIT: 30545734911
 Caja de Jubilaciones: 54573491
 Inicio de actividades: 01/10/1952

Liquidación de Servicios Públicos
 B-0004-00405871

CESP: 31301003217497-07/08/2020

FACTURA B-0012-00116487

EMISION 01/08/2020

PERIODO 07-2020

Agua potable

Estado actual	666	28/07/2020
Estado anterior	658	26/06/2020
Consumo Mt3	8	
Bonificación	0	
Días de consumo	32	
Medidor	38065	
Ubicación: Gral.Guemes 1160		
Categoría: 01-RESIDENCIAL		

CRESCIMBENI Pablo

Gral.Guemes 1160
 2553 - JUSTINIANO POSSE - CORDOBA

CUIT:
 IVA: Consumidor final
 Usuario: 12776

Código Banelco: 12776
 Código Red Link: 0581412776010000000
 Guardia: 431318

Servicio	Concepto	Cantidad	Precio	Total	IVA
Agua corriente	01 CONSUMO AGUA escalón 01	5.00	22.83520	114.18	21.00
	01 CONSUMO AGUA escalón 02	3.00	23.94880	71.85	21.00
	IMPUESTO (Iva Consumidor Final)			39.06	225.09
Serv.des.cloacales	10 Serv.Des.Cloacales residencial	1.00	60.00000	114.18	21.00
	IMPUESTO (Iva Consumidor Final)			23.98	138.16

Últimos consumos de agua

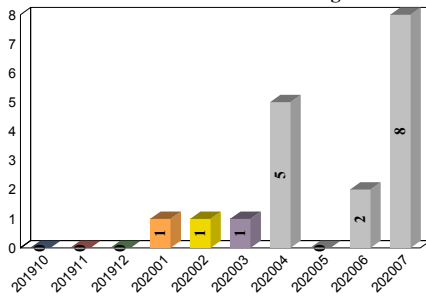

* Ud.tiene derecho a reclamar una indemnización si le facturamos sumas o conceptos indebidos o reclamamos el pago de factura/s ya abonada/s, ley 24240

Grupo familiar	Sub total.....	363.25
	Vencimiento	19/08/2020
	Total a pagar.....	363.25

PARA EL USUARIO

COOPERATIVA ELÉCTRICA Y DE O.Y S.PÚBL.LTDA.DE J.POSSE	
CRESCIMBENI Pablo	Usuario 12776
Gral.Guemes 1160	Factura B-0012-00116487
2553 - JUSTINIANO POSSE - CORDOBA	Período 07-2020
IVA: Consumidor final	Socio 08003
	Sub total..... 363.25
	Total a pagar..... 363.25

COOPERATIVA ELÉCTRICA Y DE O.Y S.PÚBL.LTDA.DE J.POSSE

9 de julio 681
 2553-JUSTINIANO POSSE-CORDOBA
 Telefax: 03537-431318/118 / 03537-431111
 e-mail: facturacion@coopjposse.com.ar
Guardia: 431318

I.V.A.: Responsable Inscripto
 Ingresos Brutos: 202-06401-9
 CUIT: 30545734911
 Caja de Jubilaciones: 54573491
 Inicio de actividades: 01/10/1952

CAE: 70311803966708

FACTURA B-0017-00040545

EMISION 01/08/2020

PERIODO 07-2020

MOVIO Patricia Susana

Gral.Guemes 1043
 2553 - JUSTINIANO POSSE - CORDOBA

CUIT:
 IVA: Consumidor final
 Usuario: 05814

Código Banelco: 05814
 Código Red Link: 0581405814050000000
 Guardia: 431318

Servicio	Concepto	Cantidad	Precio	Total	IVA
Servicios sociales	01 Sepelios y Bco.Ortopédico	1.00	531.38000	531.38	
	02 Servicios de Emergencia	1.00	600.09003	600.09	10.50
	IMPUESTO (Iva Consumidor Final)			63.01	1,194.48
Serv. varios	01 Banco de Sangre	1.00	158.37000	158.37	10.50
	IMPUESTO (Iva Consumidor Final)			16.63	175.00
Anexos	25 Tasa Municipal - Uso Público	1.00	84.16000	84.16	
	13 Aporte Capital	1.00	10.00000	10.00	
					94.16

** Ud.tiene derecho a reclamar una indemnización si le facturamos sumas o conceptos indebidos o reclamamos el pago de factura/s ya abonada/s, ley 24240*

Grupo familiar MOVIO Patricia Susana CRESCIMBENI Iván CRESCIMBENI Pablo	Sub total.....	1,463.64
	Vencimiento	19/08/2020
Total a pagar.....		1,463.64

PARA EL USUARIO

COOPERATIVA ELÉCTRICA Y DE O.Y S.PÚBL.LTDA.DE J.POSSE	
<u>MOVIO Patricia Susana</u>	Usuario 05814
Gral.Guemes 1043	Factura B-0017-00040545
2553 - JUSTINIANO POSSE - CORDOBA	Período 07-2020
IVA: Consumidor final	Socio 04795
	Sub total..... 1,463.64
Total a pagar..... 1,463.64	

COOPERATIVA ELÉCTRICA Y DE O.Y S.PÚBL.LTDA.DE J.POSSE

9 de julio 681
2553-JUSTINIANO POSSE-CORDOBA
Teléfono: 03537-431318/118 / 03537-431111
e-mail: facturacion@coopjposse.com.ar
Guardia: 431318

I.V.A.: Responsable Inscripto
Ingresos Brutos: 202-06401-9
CUIT: 30545734911
Caja de Jubilaciones: 54573491
Inicio de actividades: 01/10/1952

CAE: 70311804836965

FACTURA B-0017-00042580

EMISION 01/08/2020

PERIODO 07-2020

CRESCIMBENI Pablo

Gral.Guemes 1160
2553 - JUSTINIANO POSSE - CORDOBA

CUIT:
IVA: Consumidor final
Usuario: 12776

Código Banelco: 12776
Código Red Link: 0581412776050000000
Guardia: 431318

Servicio	Concepto	Cantidad	Precio	Total	IVA
Anexos	25 Tasa Municipal - Uso Público	1.00	30.99000	30.99	
	13 Aporte Capital	1.00	10.00000	10.00	
					40.99

** Ud. tiene derecho a reclamar una indemnización si le facturamos sumas o conceptos indebidos o reclamamos el pago de factura/s ya abonada/s, ley 24240*

Grupo familiar	Sub total.....	IVA
		40.99
	Vencimiento	19/08/2020
	Total a pagar.....	40.99

PARA EL USUARIO

COOPERATIVA ELÉCTRICA Y DE O.Y S.PÚBL.LTDA.DE J.POSSE	Usuario 12776
<u>CRESCIMBENI Pablo</u>	Factura B-0017-00042580
Gral.Guemes 1160	Período 07-2020
2553 - JUSTINIANO POSSE - CORDOBA	Socio 08003
IVA: Consumidor final	Sub total.....
	40.99
	Total a pagar.....
	40.99