

COOPERATIVA ELÉCTRICA Y DE O.Y S.PÚBL.LTDA.DE J.POSSE

9 de julio 681
 2553-JUSTINIANO POSSE-CORDOBA
 Telefax: 03537-431318/118 / 03537-431111
 e-mail: facturacion@coopjposse.com.ar
Guardia: 431318

I.V.A.: Responsable Inscripto
 Ingresos Brutos: 202-06401-9
 CUIT: 30545734911
 Caja de Jubilaciones: 54573491
 Inicio de actividades: 01/10/1952

Liquidación de Servicios Públicos
 B-0004-00634406

CESP: 34081004569293-07/03/2023

FACTURA B-0012-00230851

EMISION 01/03/2023

PERIODO 02-2023

Agua potable

Estado actual	1530	27/02/2023
Estado anterior	1505	24/01/2023
Consumo Mt3	25	
Bonificación	0	
Días de consumo	34	
Medidor	67994	
Ubicación: Gral.Las Heras 257		
Categoría: 01-RESIDENCIAL		

CAPITANI Gabriel Rubén

Gral.Las Heras 257
 2553 - JUSTINIANO POSSE - CORDOBA

CUIT:
 IVA: Consumidor final
 Usuario: 11370

Código Banelco: 11370
 Código Red Link: 1137011370010000000
 Guardia: 431318

Servicio	Concepto	Cantidad	Precio	Total	IVA
Agua corriente	01 CONSUMO AGUA escalón 01	5.00	74.30000	371.50	21.00
	01 CONSUMO AGUA escalón 02	7.00	81.06000	567.42	21.00
	01 CONSUMO AGUA escalón 03	13.00	163.66000	2127.58	21.00
	21 Aporte Capital - Cat.Resid. - AGUA -	1.00	5.00000	153.33	
	IMPUESTO (Iva Consumidor Final)			643.96	3,863.79
Serv.des.cloacales	11 Serv.Des. Cloacales - No Conectado -	1.00	222.89999	222.90	21.00
	45 Aporte Capital - Serv.D. Cloac. No Conectado	1.00	11.15000	11.15	
	IMPUESTO (Iva Consumidor Final)			46.81	280.86

Últimos consumos de agua

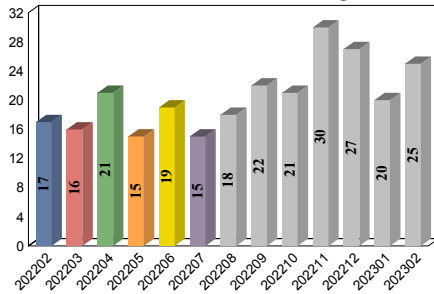

RECLAMOS: Si su reclamo no es atendido por esta Empresa en 10 días hábiles, o considera la respuesta insatisfactoria, Ud. podrá acudir al ERSEP, Avenida Emilio Olmos 513 - X5000EOF - Tel. 0800 - 888 - 6898
 - Sitio web: ersep.cba.gov.ar

* Ud. tiene derecho a reclamar una indemnización si le facturamos sumas o conceptos indebidos o reclamamos el pago de factura/s ya abonada/s, ley 24240

Grupo familiar		Sub total.....	4,144.65
		Vencimiento	15/03/2023
		Total a pagar.....	4,144.65

PARA EL USUARIO

COOPERATIVA ELÉCTRICA Y DE O.Y S.PÚBL.LTDA.DE J.POSSE

CAPITANI Gabriel Rubén

Gral.Las Heras 257
 2553 - JUSTINIANO POSSE - CORDOBA
 IVA: Consumidor final

Usuario 11370
 Factura B-0012-00230851
 Período 02-2023
 Socio 07303

Sub total..... 4,144.65

Total a pagar..... 4,144.65

COOPERATIVA ELÉCTRICA Y DE O.Y S.PÚBL.TDA.DE J.POSSE

9 de julio 681
 2553-JUSTINIANO POSSE-CORDOBA
 Telefax: 03537-431318/118 / 03537-431111
 e-mail: facturacion@coopjposse.com.ar
 Guardia: 431318

I.V.A.: Responsable Inscripto
 Ingresos Brutos: 202-06401-9
 CUIT: 30545734911
 Caja de Jubilaciones: 54573491
 Inicio de actividades: 01/10/1952

CAE: 73091117483677 Vto.: 11/03/2023

FACTURA B-0006-00313328
EMISION 01/03/2023
PERIODO 03-2023

CAPITANI Gabriel Rubén

Gral.Las Heras 257
 2553 - JUSTINIANO POSSE - CORDOBA
 CUIT:

IVA: Consumidor final
 Usuario: 11370

Código Banelco: 11370
 Código Red Link: 1137011370040000000
 Guardia: 431318

Servicio	Concepto	Cantidad	Precio	Total	IVA
Tv cable	03 ABONO IPTV	1.00	2681.75000	2681.75	21.00
	05 AMINO ADICIONAL IPTV	2.00	135.00000	270.00	21.00
	62 Ret.p/Fdo.Bomberos Voluntarios	1.00	107.27000	107.27	
	66 Ret.Hogar de Día S Cayetano	1.00	13.41000	13.41	
	67 Ret.Fdo.p/Cáritas Parroquiales	1.00	13.41000	13.41	
	84 PACK FUTBOL PREMIUM	1.00	1314.05005	1314.05	21.00
		IMPUESTO (Iva Consumidor Final)			895.83
Telefono	08 ABONO MENSUAL	1.00	330.57999	330.58	21.00
	80 Gastos Administrativos	1.00	330.57999	330.58	21.00
	IMPUESTO (Iva Consumidor Final)			138.84	800.00
Internet	55 BETA hasta 25 Mbps.	1.00	4123.97021	4123.97	21.00
	61 Bonificación Combo Básico25 Mbps.	1.00	-1541.31995	-1541.32	21.00
		IMPUESTO (Iva Consumidor Final)			542.35

RECLAMOS: Si su reclamo no es atendido por esta Empresa en 10 días hábiles, o considera la respuesta insatisfactoria, Ud. podrá acudir al ERSEP, Avenida Emilio Olmos 513 - X5000EOF - Tel. 0800 - 888 - 6898 - Sitio web: ersep.cba.gov.ar

* Ud.tiene derecho a reclamar una indemnización si le facturamos sumas o conceptos indebidos o reclamamos el pago de factura/s ya abonada/s, ley 24240

Grupo familiar	Sub total.....	9,220.72
	Vencimiento	15/03/2023
	Total a pagar.....	9,220.72

PARA EL USUARIO

COOPERATIVA ELÉCTRICA Y DE O.Y S.PÚBL.TDA.DE J.POSSE	
<u>CAPITANI Gabriel Rubén</u>	
Gral.Las Heras 257	Usuario 11370
2553 - JUSTINIANO POSSE - CORDOBA	Factura B-0006-00313328
IVA: Consumidor final	Período 03-2023
	Socio 07303
	Sub total..... 9,220.72
Total a pagar..... 9,220.72	

COOPERATIVA ELÉCTRICA Y DE O.Y S.PÚBL.LTDA.DE J.POSSE

9 de julio 681
 2553-JUSTINIANO POSSE-CORDOBA
 Telefax: 03537-431318/118 / 03537-431111
 e-mail: facturacion@coopjposse.com.ar
 Guardia: 431318

I.V.A.: Responsable Inscripto
 Ingresos Brutos: 202-06401-9
 CUIT: 30545734911
 Caja de Jubilaciones: 54573491
 Inicio de actividades: 01/10/1952

Liquidación de Servicios Públicos
 B-0004-00637990

CESP: 34081004569293-07/03/2023

FACTURA B-0004-00420890

EMISION 01/03/2023

PERIODO 02-2023

CAPITANI Gabriel Rubén

Gral.Las Heras 257
 2553 - JUSTINIANO POSSE - CORDOBA

CUIT:
 IVA: Consumidor final
 Usuario: 11370

Código Banelco: 11370
 Código Red Link: 1137011370030000000
 Guardia: 431318

Energía eléctrica

Estado actual 8430 28/02/2023
 Estado anterior 7877 31/01/2023
 Consumo Kwh 553

Bonificación 0
 Días de consumo 28
 Medidor DMPA00085695
 Ubicación Gral.Las Heras 257
 Categoría 01-RESIDENCIAL

Costo energía eléctrica

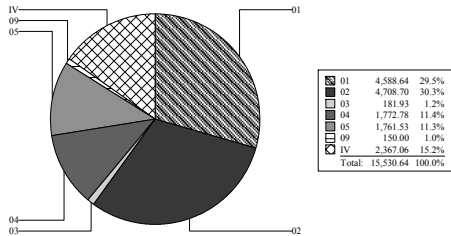

- 01 Costos propios de la prestación del Servicio de Distribución de Energía Eléctrica asociados a cada Cooperativa Concesionaria
- 02 Costos relacionados con el Mercado Eléctrica Mayorista
- 03 Costos del Transporte Nacional de energía eléctrica

Últimos consumos de energía eléctrica

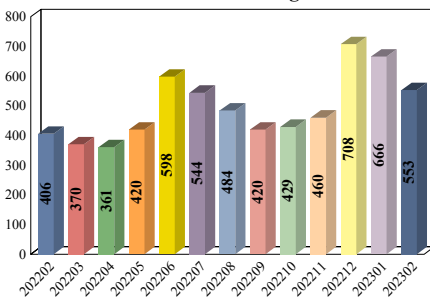

Servicio	Concepto	Cantidad	Precio	Total	IVA
Energía urbana	01 CONSUMO DE ENERGIA escalón 01	120.00	18.42349	2210.82	21.00
	01 CONSUMO DE ENERGIA escalón 02	280.00	19.60916	5490.56	21.00
	01 CONSUMO DE ENERGIA escalón 03	153.00	19.60916	3000.20	21.00
	10 CARGO FIJO	1.00	308.01459	308.01	21.00
	Sub total energia urbana.....			11,009.59	
	25 Tasa Municipal - Uso Público	1.00	16.00000	1761.53	
	14 Decreto 2298 ERSEP	1.00	0.40000	44.04	
	24 RG 27/2015 Seguridad Eléctrica ERSEP	1.00	0.10000	11.01	
	29 Aporte para el FODEP	553.00	0.43842	242.45	
	13 Aporte Capital	1.00	150.00000	150.00	
	IMPUESTO (Iva Consumidor Final)			2,312.01	15,530.63

RECLAMOS: Si su reclamo no es atendido por esta Empresa en 10 días hábiles, o considera la respuesta insatisfactoria, Ud. podrá acudir al ERSEP, Avenida Emilio Olmos 513 - X5000EOF - Tel. 0800 - 888 - 6898 - Sitio web: ersep.cba.gov.ar

* Ud. tiene derecho a reclamar una indemnización si le facturamos sumas o conceptos indebidos o reclamamos el pago de factura/s ya abonada/s, ley 24240

Grupo familiar	Sub total.....	15,530.63
	Vencimiento	15/03/2023
	Total a pagar.....	15,530.63

PARA EL USUARIO

COOPERATIVA ELÉCTRICA Y DE O.Y S.PÚBL.LTDA.DE J.POSSE

CAPITANI Gabriel Rubén

Gral.Las Heras 257
 2553 - JUSTINIANO POSSE - CORDOBA
 IVA: Consumidor final

Usuario 11370
 Factura B-0004-00420890
 Período 02-2023
 Socio 07303

Sub total..... 15,530.63

Total a pagar..... 15,530.63