

COOPERATIVA ELÉCTRICA Y DE O.Y S.PÚBL.LTDA.DE J.POSSE

9 de julio 681
 2553-JUSTINIANO POSSE-CORDOBA
 Telefax: 03537-431318/118 / 03537-431111
 e-mail: facturacion@coopjposse.com.ar
Guardia: 431318

I.V.A.: Responsable Inscripto
 Ingresos Brutos: 202-06401-9
 CUIT: 30545734911
 Caja de Jubilaciones: 54573491
 Inicio de actividades: 01/10/1952

Liquidación de Servicios Públicos
 A-0004-00077390

CESP: 34081004569293-07/03/2023

FACTURA A-0012-00017502

EMISION 01/03/2023

PERIODO 02-2023

Agua potable

Estado actual	615	24/02/2023
Estado anterior	615	23/01/2023
Consumo Mt3	0	
Bonificación	0	
Días de consumo	32	
Medidor	3439	
Ubicacion: Ruta Prov.№ 3 0		
Categoría: 02-COMERCIAL		

THEILER Daniel Alberto

Ruta Prov.№ 3 0
 2553 - JUSTINIANO POSSE - CORDOBA
 CUIT: 20142083494
 IVA: Responsable inscripto
 Usuario: 10975

Código Banelco: 10975
 Código Red Link: 0066810975010000000
 Guardia: 431318

Servicio	Concepto	Cantidad	Precio	Total	IVA
Agua corriente	01 CONSUMO AGUA escalón 01	5.00	88.21000	441.05	27.00
	23 Aporte Capital - Cat.Comercial - AGUA -	1.00	5.00000	22.05	
					463.10

Ultimos consumos de agua

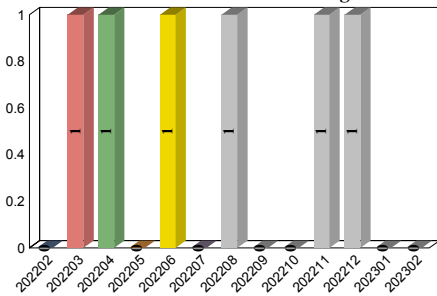

RECLAMOS: Si su reclamo no es atendido por esta Empresa en 10 días hábiles, o considera la respuesta insatisfactoria, Ud. podrá acudir al ERSEP, Avenida Emilio Olmos 513 - X5000EOF - Tel. 0800 - 888 - 6898
 - Sitio web: ersep.cba.gov.ar

** Ud. tiene derecho a reclamar una indemnización si le facturamos sumas o conceptos indebidos o reclamamos el pago de factura/s ya abonada/s, ley 24240*

Al 03/03/2023 Ud. registra deuda vencida por un total de 1,419.16

Fe.Vto.	Comprobante	Período	Monto	Interes	Actual	Grupo familiar	Sub total.....	IVA
15/02/2023	FAC A000400035004	01-2023	800.12	21.34	821.46		463.10	119.08
15/02/2023	FAC A001200017148	01-2023	582.18	15.52	597.70			
			1,382.30	36.86	1,419.16			
							Vencimiento	15/03/2023
							Total a pagar.....	582.18

PARA EL USUARIO

COOPERATIVA ELÉCTRICA Y DE O.Y S.PÚBL.LTDA.DE J.POSSE

THEILER Daniel Alberto

Ruta Prov.№ 3 0
 2553 - JUSTINIANO POSSE - CORDOBA
 IVA: Responsable inscripto

Usuario 10975
 Factura A-0012-00017502
 Período 02-2023
 Socio 03876

Sub total.....	463.10
IVA	119.08

Total a pagar.....	582.18
---------------------------	---------------

COOPERATIVA ELÉCTRICA Y DE O.Y S.PÚBL.LTDA.DE J.POSSE

9 de julio 681
 2553-JUSTINIANO POSSE-CORDOBA
 Telefax: 03537-431318/118 / 03537-431111
 e-mail: facturacion@coopjposse.com.ar
Guardia: 431318

I.V.A.: Responsable Inscripto
 Ingresos Brutos: 202-06401-9
 CUIT: 30545734911
 Caja de Jubilaciones: 54573491
 Inicio de actividades: 01/10/1952

Liquidación de Servicios Públicos
 B-0004-00634330

CESP: 34081004569293-07/03/2023

FACTURA B-0012-00230775

EMISION 01/03/2023

PERIODO 02-2023

Agua potable

Estado actual	622	23/02/2023
Estado anterior	619	24/01/2023
Consumo Mt3	3	
Bonificación	0	
Días de consumo	30	
Medidor	238870	
Ubicación: Alberdi 287		
Categoría: 01-RESIDENCIAL		

LANCIONI Ines Maria

Alberdi 287
 2553 - JUSTINIANO POSSE - CORDOBA

CUIT:
 IVA: Consumidor final
 Usuario: 11067

Código Banelco: 11067
 Código Red Link: 1106711067010000000
 Guardia: 431318

Servicio	Concepto	Cantidad	Precio	Total	IVA
Agua corriente	01 CONSUMO AGUA escalón 01	5.00	74.30000	371.50	21.00
	21 Aporte Capital - Cat.Resid. - AGUA -	1.00	5.00000	18.58	
	IMPUESTO (Iva Consumidor Final)			78.01	468.09
Serv.des.cloacales	10 Serv.Des.Cloacales residencial	1.00	60.00000	371.50	21.00
	35 Aporte Capital - Cat.Resid. - CLOACAS -	1.00	5.00000	18.58	
	IMPUESTO (Iva Consumidor Final)			78.02	468.10

Últimos consumos de agua

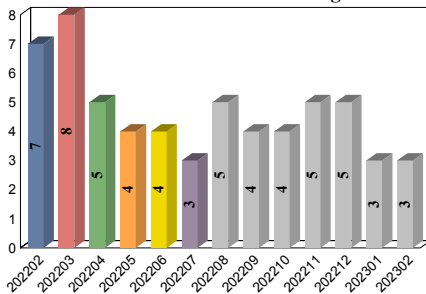

RECLAMOS: Si su reclamo no es atendido por esta Empresa en 10 días hábiles, o considera la respuesta insatisfactoria, Ud. podrá acudir al ERSEP, Avenida Emilio Olmos 513 - X5000EOF - Tel. 0800 - 888 - 6898 - Sitio web: ersep.cba.gov.ar

* Ud. tiene derecho a reclamar una indemnización si le facturamos sumas o conceptos indebidos o reclamamos el pago de factura/s ya abonada/s, ley 24240

Grupo familiar	Sub total.....	936.19
	Vencimiento	15/03/2023
	Total a pagar.....	936.19

PARA EL USUARIO

COOPERATIVA ELÉCTRICA Y DE O.Y S.PÚBL.LTDA.DE J.POSSE

LANCIONI Ines Maria

Alberdi 287
 2553 - JUSTINIANO POSSE - CORDOBA
 IVA: Consumidor final

Usuario 11067
 Factura B-0012-00230775
 Período 02-2023
 Socio 07140

Sub total..... 936.19

Total a pagar..... 936.19

COOPERATIVA ELÉCTRICA Y DE O.Y S.PÚBL.TDA.DE J.POSSE

9 de julio 681
 2553-JUSTINIANO POSSE-CORDOBA
 Telefax: 03537-431318/118 / 03537-431111
 e-mail: facturacion@coopjposse.com.ar
 Guardia: 431318

I.V.A.: Responsable Inscripto
 Ingresos Brutos: 202-06401-9
 CUIT: 30545734911
 Caja de Jubilaciones: 54573491
 Inicio de actividades: 01/10/1952

CAE: 73091117840992 Vto.: 11/03/2023

FACTURA B-0006-00313878
EMISION 01/03/2023
PERIODO 03-2023

LANCIONI Ines Maria

Avda.de Mayo 582
 2553 - JUSTINIANO POSSE - CORDOBA

CUIT:
 IVA: Consumidor final
 Usuario: 13413

Código Banelco: 13413
 Código Red Link: 1341313413040000000
 Guardia: 431318

Servicio	Concepto	Cantidad	Precio	Total	IVA
Tv cable	01 ABONO TV	1.00	2681.75000	2681.75	21.00
	10 Bonificación Abonos Jubilados	1.00	-30.00000	-804.53	21.00
	50 Ret.p/Fdo.Bomberos Vol.-Jubilados-	1.00	107.27000	107.27	
	69 Ret.Fdo.Cáritas P.-Jubilados	1.00	13.41000	13.41	
	70 Ret.p/Fdo.Hogar de día-JUBILADOS	1.00	13.41000	13.41	
		IMPUESTO (Iva Consumidor Final)			394.21
Telefono	01 LOCAL Horario Normal	1.00	51.10000	51.10	21.00
	07 ABONO MENSUAL	1.00	108.34000	108.34	21.00
	10 Acceso a Redes Móviles	1.00	6.75000	6.75	21.00
	80 Gastos Administrativos	1.00	172.03999	172.04	21.00
		IMPUESTO (Iva Consumidor Final)			71.03

RECLAMOS: Si su reclamo no es atendido por esta Empresa en 10 días hábiles, o considera la respuesta insatisfactoria, Ud. podrá acudir al ERSEP, Avenida Emilio Olmos 513 - X5000EOF - Tel. 0800 - 888 - 6898 - Sitio web: ersep.cba.gov.ar

* Ud.tiene derecho a reclamar una indemnización si le facturamos sumas o conceptos indebidos o reclamamos el pago de factura/s ya abonada/s, ley 24240

Grupo familiar	Sub total.....	2,814.78
	Vencimiento	15/03/2023
	Total a pagar.....	2,814.78

PARA EL USUARIO

COOPERATIVA ELÉCTRICA Y DE O.Y S.PÚBL.TDA.DE J.POSSE	
<u>LANCIONI Ines Maria</u>	
Avda.de Mayo 582	Usuario 13413
2553 - JUSTINIANO POSSE - CORDOBA	Factura B-0006-00313878
IVA: Consumidor final	Período 03-2023
	Socio 07140
	Sub total..... 2,814.78
Total a pagar..... 2,814.78	

COOPERATIVA ELÉCTRICA Y DE O.Y S.PÚBL.LTDA.DE J.POSSE

9 de julio 681
 2553-JUSTINIANO POSSE-CORDOBA
 Telefax: 03537-431318/118 / 03537-431111
 e-mail: facturacion@coopjposse.com.ar
Guardia: 431318

I.V.A.: Responsable Inscripto
 Ingresos Brutos: 202-06401-9
 CUIT: 30545734911
 Caja de Jubilaciones: 54573491
 Inicio de actividades: 01/10/1952

Liquidación de Servicios Públicos
 A-0004-00077738

CESP: 34081004569293-07/03/2023

FACTURA A-0004-00035201

EMISION 01/03/2023

PERIODO 02-2023

THEILER Daniel

Zona Rural 0
 2553 - JUSTINIANO POSSE - CORDOBA
 CUIT: 20142083494
 IVA: Responsable inscripto
 Usuario: 00668

Código Banelco: 00668
 Código Red Link: 0066800668030000000
 Guardia: 431318

Energía eléctrica

Estado actual 0 28/02/2023
 Estado anterior 0 31/01/2023
 Consumo Kwh 0
 Bonificación 0
 Días de consumo 28
 Medidor DMPA00085649
 Ubicación Zona Rural 0
 Categoría 02-COMERCIAL

Costo energía eléctrica

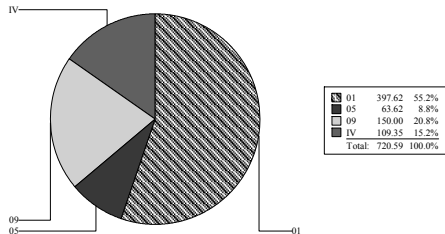

Servicio	Concepto	Cantidad	Precio	Total	IVA
Energía urbana	10 CARGO FIJO	1.00	397.62241	397.62	27.00
Sub total energia urbana.....				397.62	
	25 Tasa Municipal - Uso Público	1.00	16.00000	63.62	
	14 Decreto 2298 ERSEP	1.00	0.40000	1.59	
	24 RG 27/2015 Seguridad Eléctrica ERSEP	1.00	0.10000	0.40	
	13 Aporte Capital	1.00	150.00000	150.00	
				613.23	

01 Costos propios de la prestación del Servicio de Distribución de Energía Eléctrica asociados a cada Cooperativa Concesionaria
 05 Tasa municipal - Uso Público

Últimos consumos de energía eléctrica

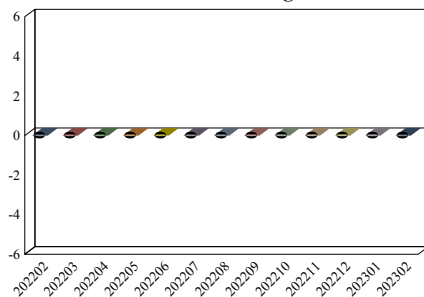

RECLAMOS: Si su reclamo no es atendido por esta Empresa en 10 días hábiles, o considera la respuesta insatisfactoria, Ud. podrá acudir al ERSEP, Avenida Emilio Olmos 513 - X5000EOF - Tel. 0800 - 888 - 6898 - Sitio web: ersep.cba.gov.ar

** Ud. tiene derecho a reclamar una indemnización si le facturamos sumas o conceptos indebidos o reclamamos el pago de factura/s ya abonada/s, ley 24240*

Al 03/03/2023 Ud. registra deuda vencida por un total de 739.81

Fe.Vto.	Comprobante	Período	Monto	Interes	Actual	Grupo familiar	Sub total.....	IVA
15/02/2023	FAC A000400034695	01-2023	720.59	19.22	739.81			
			720.59	19.22	739.81			
							Vencimiento	15/03/2023
							Total a pagar.....	720.59

PARA EL USUARIO

COOPERATIVA ELÉCTRICA Y DE O.Y S.PÚBL.LTDA.DE J.POSSE

THEILER Daniel

Zona Rural 0
 2553 - JUSTINIANO POSSE - CORDOBA
 IVA: Responsable inscripto

Usuario 00668
 Factura A-0004-00035201
 Período 02-2023
 Socio 03876

Sub total..... 613.23
IVA 107.36

Total a pagar..... 720.59

COOPERATIVA ELÉCTRICA Y DE O.Y S.PÚBL.LTDA.DE J.POSSE

9 de julio 681
 2553-JUSTINIANO POSSE-CORDOBA
 Telefax: 03537-431318/118 / 03537-431111
 e-mail: facturacion@coopjposse.com.ar
 Guardia: 431318

I.V.A.: Responsable Inscripto
 Ingresos Brutos: 202-06401-9
 CUIT: 30545734911
 Caja de Jubilaciones: 54573491
 Inicio de actividades: 01/10/1952

Liquidación de Servicios Públicos
 A-0004-00078046

CESP: 34081004569293-07/03/2023

FACTURA A-0004-00035509

EMISION 01/03/2023

PERIODO 02-2023

THEILER Daniel Alberto

Ruta Prov. Nº 3 0
 2553 - JUSTINIANO POSSE - CORDOBA

CUIT: 20142083494

IVA: Responsable inscripto

Usuario: 10975

Código Banelco: 10975

Código Red Link: 0066810975030000000

Guardia: 431318

Energía eléctrica

Estado actual 68 28/02/2023
 Estado anterior 67 31/01/2023
 Consumo Kwh 1

Bonificación 0
 Días de consumo 28
 Medidor DMPA00086612
 Ubicación Ruta Prov. Nº 3 0
 Categoría 02-COMERCIAL

Costo energía eléctrica

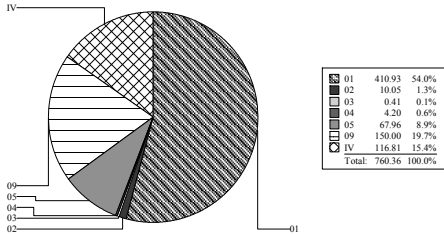

Servicio	Concepto	Cantidad	Precio	Total	IVA
Energía urbana	01 CONSUMO DE ENERGIA escalón 01	1.00	27.15679	27.16	27.00
	10 CARGO FIJO	1.00	397.62241	397.62	27.00
	Sub total energia urbana.....			424.78	
	25 Tasa Municipal - Uso Público	1.00	16.00000	67.96	
	14 Decreto 2298 ERSEP	1.00	0.40000	1.70	
	24 RG 27/2015 Seguridad Eléctrica ERSEP	1.00	0.10000	0.42	
	29 Aporte para el FODEP	1.00	0.79858	0.80	
	13 Aporte Capital	1.00	150.00000	150.00	
					645.66

- 01 Costos propios de la prestación del Servicio de Distribución de Energía Eléctrica asociados a cada Cooperativa Concesionaria
- 02 Costos relacionados con el Mercado Eléctrica Mayorista
- 03 Costos del Transporte Nacional de energía eléctrica

Últimos consumos de energía eléctrica

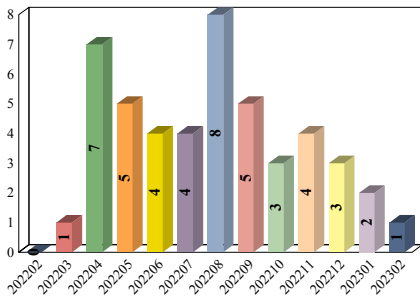

RECLAMOS: Si su reclamo no es atendido por esta Empresa en 10 días hábiles, o considera la respuesta insatisfactoria, Ud. podrá acudir al ERSEP, Avenida Emilio Olmos 513 - X5000EOF - Tel. 0800 - 888 - 6898 - Sitio web: ersep.cba.gov.ar

** Ud. tiene derecho a reclamar una indemnización si le facturamos sumas o conceptos indebidos o reclamamos el pago de factura/s ya abonada/s, ley 24240*

Al 03/03/2023 Ud. registra deuda vencida por un total de 1,419.16

Fe.Vto.	Comprobante	Período	Monto	Interes	Actual	Grupo familiar	Sub total.....	IVA
15/02/2023	FAC A000400035004	01-2023	800.12	21.34	821.46			
15/02/2023	FAC A001200017148	01-2023	582.18	15.52	597.70			
			1,382.30	36.86	1,419.16			
							Sub total.....	645.66
							IVA	114.69
							Vencimiento	15/03/2023
							Total a pagar.....	760.35

PARA EL USUARIO

COOPERATIVA ELÉCTRICA Y DE O.Y S.PÚBL.LTDA.DE J.POSSE

THEILER Daniel Alberto

Ruta Prov. Nº 3 0
 2553 - JUSTINIANO POSSE - CORDOBA
 IVA: Responsable inscripto

Usuario 10975
 Factura A-0004-00035509
 Período 02-2023
 Socio 03876

Sub total..... 645.66
IVA 114.69

Total a pagar..... 760.35

COOPERATIVA ELÉCTRICA Y DE O.Y.S.PÚBL.LTDA.DE J.POSSE

9 de julio 681
 2553-JUSTINIANO POSSE-CORDOBA
 Telefax: 03537-431318/118 / 03537-431111
 e-mail: facturacion@coopjposse.com.ar
Guardia: 431318

I.V.A.: Responsable Inscripto
 Ingresos Brutos: 202-06401-9
 CUIT: 30545734911
 Caja de Jubilaciones: 54573491
 Inicio de actividades: 01/10/1952

Liquidación de Servicios Públicos
 B-0004-00637911

CESP: 34081004569293-07/03/2023

FACTURA B-0004-00420811

EMISION 01/03/2023

PERIODO 02-2023

LANCIONI Ines Maria

Alberdi 287
 2553 - JUSTINIANO POSSE - CORDOBA

CUIT:
 IVA: Consumidor final
 Usuario: 11067

Código Banelco: 11067
 Código Red Link: 1106711067030000000
 Guardia: 431318

Energía eléctrica

Estado actual 15341 28/02/2023
 Estado anterior 15330 31/01/2023
 Consumo Kwh 11

Bonificación 0
 Días de consumo 28
 Medidor DMPA00008821
 Ubicación Alberdi 287
 Categoría 01-RESIDENCIAL

Costo energía eléctrica

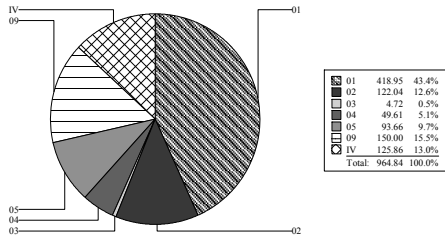

- 01 Costos propios de la prestación del Servicio de Distribución de Energía Eléctrica asociados a cada Cooperativa Concesionaria
- 02 Costos relacionados con el Mercado Eléctrica Mayorista
- 03 Costos del Transporte Nacional de energía eléctrica

Últimos consumos de energía eléctrica

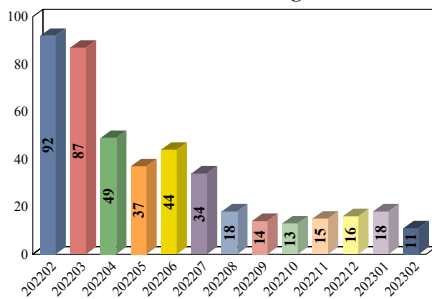

RECLAMOS: Si su reclamo no es atendido por esta Empresa en 10 días hábiles, o considera la respuesta insatisfactoria, Ud. podrá acudir al ERSEP, Avenida Emilio Olmos 513 - X5000EOF - Tel. 0800 - 888 - 6898 - Sitio web: ersep.cba.gov.ar

* Ud. tiene derecho a reclamar una indemnización si le facturamos sumas o conceptos indebidos o reclamamos el pago de factura/s ya abonada/s, ley 24240

Grupo familiar		Sub total.....	964.84
		Vencimiento	15/03/2023
		Total a pagar.....	964.84

PARA EL USUARIO

COOPERATIVA ELÉCTRICA Y DE O.Y.S.PÚBL.LTDA.DE J.POSSE		Usuario 11067
LANCIONI Ines Maria		Factura B-0004-00420811
Alberdi 287		Período 02-2023
2553 - JUSTINIANO POSSE - CORDOBA		Socio 07140
IVA: Consumidor final		Sub total..... 964.84
		Total a pagar..... 964.84

COOPERATIVA ELÉCTRICA Y DE O.Y S.PÚBL.LTDA.DE J.POSSE

9 de julio 681
 2553-JUSTINIANO POSSE-CORDOBA
 Telefax: 03537-431318/118 / 03537-431111
 e-mail: facturacion@coopjposse.com.ar
Guardia: 431318

I.V.A.: Responsable Inscripto
 Ingresos Brutos: 202-06401-9
 CUIT: 30545734911
 Caja de Jubilaciones: 54573491
 Inicio de actividades: 01/10/1952

Liquidación de Servicios Públicos
 B-0004-00638541

CESP: 34081004569293-07/03/2023

FACTURA B-0004-00421441

EMISION 01/03/2023

PERIODO 02-2023

LANCIONI Ines Maria

Avda.de Mayo 582
 2553 - JUSTINIANO POSSE - CORDOBA

CUIT:
 IVA: Consumidor final
 Usuario: 13413

Código Banelco: 13413
 Código Red Link: 1341313413030000000
 Guardia: 431318

Energía eléctrica

Estado actual 1641 28/02/2023
 Estado anterior 1502 31/01/2023
 Consumo Kwh 139

Bonificación 0
 Días de consumo 28
 Medidor DTPA00009742
 Ubicación Avda.de Mayo 582
 Categoría 01-RESIDENCIAL

Costo energía eléctrica

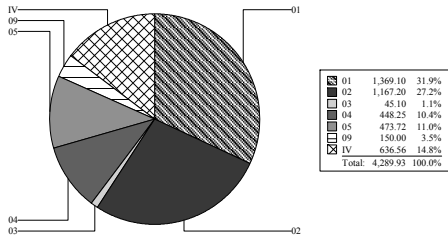

- 01 Costos propios de la prestación del Servicio de Distribución de Energía Eléctrica asociados a cada Cooperativa Concesionaria
- 02 Costos relacionados con el Mercado Eléctrica Mayorista
- 03 Costos del Transporte Nacional de energía eléctrica

Últimos consumos de energía eléctrica

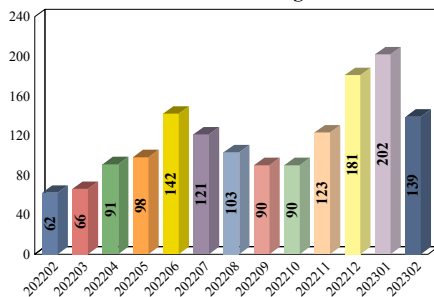

Servicio	Concepto	Cantidad	Precio	Total	IVA
Energía urbana	01 CONSUMO DE ENERGIA escalón 01	120.00	18.92236	2270.68	21.00
	01 CONSUMO DE ENERGIA escalón 02	19.00	20.10801	382.05	21.00
	10 CARGO FIJO	1.00	308.01459	308.01	21.00
Sub total energia urbana.....				2,960.74	
	25 Tasa Municipal - Uso Público	1.00	16.00000	473.72	
	14 Decreto 2298 ERSEP	1.00	0.40000	11.84	
	24 RG 27/2015 Seguridad Eléctrica ERSEP	1.00	0.10000	2.96	
	29 Aporte para el FODEP	139.00	0.49573	68.91	
	13 Aporte Capital	1.00	150.00000	150.00	
	IMPUESTO (Iva Consumidor Final)			621.76	4,289.93

RECLAMOS: Si su reclamo no es atendido por esta Empresa en 10 días hábiles, o considera la respuesta insatisfactoria, Ud. podrá acudir al ERSEP, Avenida Emilio Olmos 513 - X5000EOF - Tel. 0800 - 888 - 6898 - Sitio web: ersep.cba.gov.ar

* Ud. tiene derecho a reclamar una indemnización si le facturamos sumas o conceptos indebidos o reclamamos el pago de factura/s ya abonada/s, ley 24240

Grupo familiar	Sub total.....	4,289.93
	Vencimiento	15/03/2023
	Total a pagar.....	4,289.93

PARA EL USUARIO

COOPERATIVA ELÉCTRICA Y DE O.Y S.PÚBL.LTDA.DE J.POSSE

LANCIONI Ines Maria

Avda.de Mayo 582
 2553 - JUSTINIANO POSSE - CORDOBA
 IVA: Consumidor final

Usuario 13413
 Factura B-0004-00421441
 Período 02-2023
 Socio 07140

Sub total..... 4,289.93

Total a pagar..... 4,289.93

COOPERATIVA ELÉCTRICA Y DE O.Y S.PÚBL.TDA.DE J.POSSE

9 de julio 681
 2553-JUSTINIANO POSSE-CORDOBA
 Telefax: 03537-431318/118 / 03537-431111
 e-mail: facturacion@coopjposse.com.ar
Guardia: 431318

I.V.A.: Responsable Inscripto
 Ingresos Brutos: 202-06401-9
 CUIT: 30545734911
 Caja de Jubilaciones: 54573491
 Inicio de actividades: 01/10/1952

CAE: 73091170253415 Vto.: 11/03/2023

FACTURA B-0017-00161413
EMISION 01/03/2023
PERIODO 02-2023

LANCIONI Ines Maria

Alberdi 287
 2553 - JUSTINIANO POSSE - CORDOBA
 CUIT:

IVA: Consumidor final
 Usuario: 11067

Código Banelco: 11067
 Código Red Link: 1106711067050000000
 Guardia: 431318

Servicio	Concepto	Cantidad	Precio	Total	IVA
Servicios sociales	01 Sepelios y Bco.Ortopédico	1.00	867.84003	867.84	
	02 Servicios de Emergencia	1.00	802.44000	802.44	10.50
	05 Bonificación a jubilados	1.00	-30.00000	-501.08	
	IMPUESTO (Iva Consumidor Final)			84.25	1,253.45
Banco de sangre	01 Banco de Sangre	1.00	542.08002	542.08	10.50
	IMPUESTO (Iva Consumidor Final)			56.92	599.00

RECLAMOS: Si su reclamo no es atendido por esta Empresa en 10 días hábiles, o considera la respuesta insatisfactoria, Ud. podrá acudir al ERSEP, Avenida Emilio Olmos 513 - X5000EOF - Tel. 0800 - 888 - 6898 - Sitio web: ersep.cba.gov.ar

* Ud. tiene derecho a reclamar una indemnización si le facturamos sumas o conceptos indebidos o reclamamos el pago de factura/s ya abonada/s, ley 24240

Grupo familiar LANCIONI Ines Maria	Sub total.....	1,852.45
	Vencimiento	15/03/2023
	Total a pagar.....	1,852.45

PARA EL USUARIO

COOPERATIVA ELÉCTRICA Y DE O.Y S.PÚBL.TDA.DE J.POSSE <u>LANCIONI Ines Maria</u> Alberdi 287 2553 - JUSTINIANO POSSE - CORDOBA IVA: Consumidor final		Usuario 11067 Factura B-0017-00161413 Período 02-2023 Socio 07140
		Sub total..... 1,852.45
		Total a pagar..... 1,852.45