

**COOPERATIVA ELÉCTRICA Y DE O.Y S.PÚBL.LTDA.DE J.POSSE**

9 de julio 681  
 2553-JUSTINIANO POSSE-CORDOBA  
 Telefax: 03537-431318/118 / 03537-431111  
 e-mail: facturacion@coopjposse.com.ar  
 Guardia: 431318

I.V.A.: Responsable Inscripto  
 Ingresos Brutos: 202-06401-9  
 CUIT: 30545734911  
 Caja de Jubilaciones: 54573491  
 Inicio de actividades: 01/10/1952

Liquidación de Servicios Públicos  
 A-0004-00078019

CESP: 34081004569293-07/03/2023

FACTURA A-0004-00035482

EMISION 01/03/2023

PERIODO 02-2023

**MONTEVERDE Francisco**

Avda.del Libertador 787  
 2553 - JUSTINIANO POSSE - CORDOBA

CUIT: 20332640292  
 IVA: Responsable monotributo  
 Usuario: 10435

Código Banelco: 10435  
 Código Red Link: 1058510435030000000  
 Guardia: 431318

**Energía eléctrica**

Estado actual 14408 28/02/2023  
 Estado anterior 13977 31/01/2023  
 Consumo Kwh 431

Bonificación 0  
 Días de consumo 28  
 Medidor DTPA00060439  
 Ubicación Avda.del Libertador 787  
 Categoría 02-COMERCIAL

**Costo energía eléctrica**

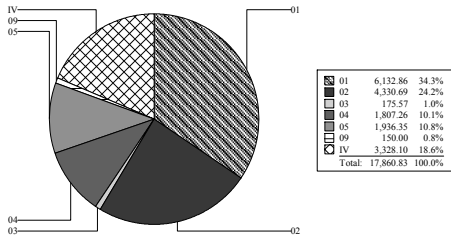

Servicio	Concepto	Cantidad	Precio	Total	IVA
Energía urbana	01 CONSUMO DE ENERGIA escalón 01	431.00	27.15679	11704.58	27.00
	10 CARGO FIJO	1.00	397.62241	397.62	27.00
<b>Sub total energia urbana.....</b>				<b>12,102.20</b>	
	25 Tasa Municipal - Uso Público	1.00	16.00000	1936.35	
	14 Decreto 2298 ERSEP	1.00	0.40000	48.41	
	24 RG 27/2015 Seguridad Eléctrica ERSEP	1.00	0.10000	12.10	
	29 Aporte para el FODEP	431.00	0.79858	344.19	
	13 Aporte Capital	1.00	150.00000	150.00	
				<b>14,593.25</b>	

- 01 Costos propios de la prestación del Servicio de Distribución de Energía Eléctrica asociados a cada Cooperativa Concesionaria
- 02 Costos relacionados con el Mercado Eléctrica Mayorista
- 03 Costos del Transporte Nacional de energía eléctrica

**Últimos consumos de energía eléctrica**

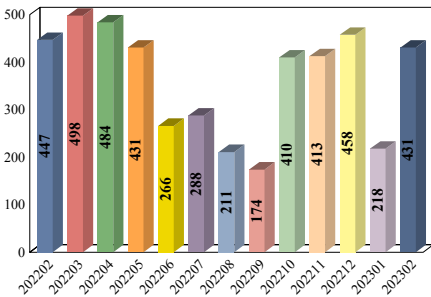

El crédito fiscal discriminado en el presente comprobante, sólo podrá ser computado a efectos del Régimen de Sostenimiento e Inclusión Fiscal para Pequeños Contribuyentes de la Ley N° 27.618.-

**RECLAMOS:** Si su reclamo no es atendido por esta Empresa en 10 días hábiles, o considera la respuesta insatisfactoria, Ud. podrá acudir al ERSEP, Avenida Emilio Olmos 513 - X5000EOF - Tel. 0800 - 888 - 6898 - Sitio web: ersep.cba.gov.ar

\* Ud. tiene derecho a reclamar una indemnización si le facturamos sumas o conceptos indebidos o reclamamos el pago de factura/s ya abonada/s, ley 24240

Al 03/03/2023 Ud. registra deuda vencida por un total de 9,640.54

Fe.Vto.	Comprobante	Período	Monto	Interes	Actual
15/02/2023	FAC A000400034976	01-2023	9,390.14	250.40	9,640.54
			<b>9,390.14</b>	<b>250.40</b>	<b>9,640.54</b>

<b>Sub total.....</b>	<b>14,593.25</b>
IVA	3,267.59
<b>Vencimiento</b>	<b>15/03/2023</b>
<b>Total a pagar.....</b>	<b>17,860.84</b>

PARA EL USUARIO

**COOPERATIVA ELÉCTRICA Y DE O.Y S.PÚBL.LTDA.DE J.POSSE**

**MONTEVERDE Francisco**

Avda.del Libertador 787  
 2553 - JUSTINIANO POSSE - CORDOBA  
 IVA: Responsable monotributo

Usuario 10435  
 Factura A-0004-00035482  
 Período 02-2023  
 Socio 06447

<b>Sub total.....</b>	<b>14,593.25</b>
IVA	3,267.59

**Total a pagar..... 17,860.84**